CALENDARIO LITURGICO
18 - 26 marzo 2023

ORARI SS. MESSE
Festive Camin: *8 –10.30 -18.30* ***Granze:*** 9.30
Feriali e prefestiva *a Granze 18.00 - a Camin 18.30*
CONFESSIONI: *Sabato dalle ore 16.00 alle ore 18.30*

CAMIN

Sabato	**18 marzo**	S. Messa ore 18.30 - d. Micaglio Gianfranco (10° ann.); d. fam. Mella e De Grandis ;d.ti Pagnin Silvano, Luisa Severino; d. Paggiaro Irma, Esterina; Miozzo Adriano e Renzo; d. Lazzaro Mercede e Antonio; d. Nalesso Fernanda
Domenica *4ª Domenica di Quaresima*	**19 marzo**	S. Messa ore 8.00 - per la COMUNITA' S. Messa ore 10.30 - d.to Bovo Gian Paolo; d.ti Rebosolan Cesare e Panizzolo Alessandro d.ti Pasquato Ivano e Tacchetto Mirco; def. Tonello Adelmo; d.ti Bettin Luigi d.ti fam. Massaro Mario, Zanella Maria, Bruna e Zanella Mario S. Messa ore 18.30 - d.ti Babetto Giuseppe e Vanni; d.ta Sorato Maria; d.ta Flora Silvana def.ti Laura, Sergio, Giuseppina e Caterina
Lunedì	**20 marzo**	S. Messa ore 18.30 - def. Rinaldo Marco e Arnaldo - ***San Giuseppe***
Martedì	**21 marzo**	S. Messa ore 18.30 - def. Rampazzo Sofia
Mercoledì	**22 marzo**	S. Messa ore 18.30 - d.ti Baliello Anselma, Tullio e fratelli
Giovedì	**23 marzo**	**ore 17.30: Adorazione** - S. Messa ore 18.30 - d.to Giulio
Venerdì	**24 marzo**	ore 16.30 - ***Via Crucis*** - S. Messa ore 18.30 - d.ti Turetta Augusta, Amabile e Giuseppe
Sabato	**25 marzo**	S. Messa ore 18.30 - d.ti Jolanda, Vallì e Anacleto; d.ti Segato Romano, Maria, Ugo e Aurora d.ti Frasson Vittorio, Irma, Duilio, Romano e Rita; d.ti fam. Bodin Ottorino e Casari Marcellina
Domenica *5ª Domenica di Quaresima*	**26 marzo**	S. Messa ore 8.00 - d.ti Massaro Giulio e Argia; d.ta Rossetto Agnese ved. Bodin S. Messa ore 10.30 - d.ti fam. Borgato Giovanni S. Messa ore 19.00 - d.ti Sommaggio Andrea, Gianfranco e Natalia Micheletto; d.ti Bazzolo Francesco, Maura e Armando

GRANZE

Sabato	**18 marzo**	S. Messa ore 18.00 - def. Giuseppe
Domenica	**19 marzo**	S. Messa: ore 9.30 - def. Gasparin Francesco, Ercolin Giovanni, Bottesella Claudio ***4ª Dom. di Quaresima***
Lunedì	**20 marzo**	***S. Giuseppe*** - S. Messa ore 18.00: per la COMUNITA'
Giovedì	**23 marzo**	S. Messa: ore 18.00 - def. Emma, Gino, Guerrino, Santa
Venerdì	**24 marzo**	VIA CRUCIS ore 18.00
Sabato	**25 marzo**	S. Messa: ore 18.00 - def. Nardo Nerino; def. Rizzi Vittorio e Aida; def. Borgato Nerino
Domenica *5ª Dom. di Quaresima*	**26 marzo**	S. Messa ore 9.30 - def. Luise Secondo, Assunta. Paola, Albina, Gianfranco; def. Emma, Egidio, Vallì, Mauro, Bruno, Gaetano; def. Giuseppe, Cristiana, Luca e Zelinda

PREGHIERA A SAN GIUSEPPE

"San Giuseppe,
tu che hai sperimentato
la sofferenza di chi deve
fuggire tu che sei stato
costretto a fuggire per salvare
la vita alle persone più care,
proteggi tutti coloro che
fuggono a causa della guerra,
dell'odio, della fame.
Sostienili nelle loro difficoltà,
rafforzali nella speranza e fa'
che incontrino accoglienza e
solidarietà.
Guida i loro passi e apri i cuori
di coloro che possono aiutarli.
Amen." *(Papa Francesco)*

La festa di San Giuseppe si celebra lunedì 20:
S. Messe ore 18.00 a Granze, ore 18.30 a Camin

Sabato 18 e domenica 19 marzo

MERCATINO CARITAS

E' una occasione per vivere la solidarietà e per acquistare a poco prezzo! Quanti ricavato andrà per aiutare i poveri! Sarà fatto presso Chiesa di Camin

"Una COLOMBA per la vita"

E' organizzata da **A**ssociazione **D**onatori di **M**idollo **O**sseo con lo scopo di sensibilizzare la popolazione alla donazione di midollo osseo e delle cellule staminali emopoietiche.
Troviamo tutto nelle nostre chiese di Camin e Granze!

Nelle croci del mondo la speranza

: è il tema della Via Crucis cittadina, proposta per tutte le parrocchie e realtà ecclesiali della città, che si terrà **venerdì 24 marzo 2023**, giorno in cui si celebra anche la **XXXI giornata dei missionari martiri****.
La *Via Crucis*, presieduta dal **vescovo Claudio**, inizierà alle **ore 20.30 in basilica Cattedrale** a Padova e sarà animata da movimenti e associazioni ecclesiali e dall'Ufficio missionario diocesano. Sei le stazioni che ricorderanno altrettante sofferenze e croci del mondo – *la guerra in Ucraina*, *il terremoto in Turchia e Siria*, *il disagio giovanile*, *l'Amazzonia sfruttata*, *l'Africa affamata*, *il dramma dei migranti* – in cui far brillare la speranza che viene dal Vangelo. Ogni stazione sarà accompagnata da una breve testimonianza per riportare la gioia di annunciare il Vangelo e di essere costantemente discepoli-missionari.

VIA CRUCIS

tutti i venerdì in chiesa
ore 16.30 a Camin - ore 18.00 a Granze

VIA CRUCIS PER I QUARTIERI per tutti:

Riprendiamo in questa quaresima la **VIA CRUCIS per i quartieri:**

- **Venerdì 24 marzo: Via Puglie, Provenza, Sicilia, Delfinato** Gr. Fraternità
- **Venerdi' 31 marzo: Valli**

PREGHIERA PER IL SINODO

Gloria a Te, Signore Gesù.
Gloria a te, Signore Gesù che riveli agli uomini e ai poveri le tue grandi opere compiute nel silenzio, lontano dal tumulto dei potenti e dei superbi. **Gloria a te, Signore Gesù.**
Gloria a te, Signore Gesù che accogli i vuoti della nostra esistenza e li trasformi in pienezza di vita. **Gloria a te, Signore Gesù.**
Gloria a te, Signore Gesù che susciti stupore nel cuore di chi, come Maria a Cana di Galilea, si affida alla tua Parola e crede oltre ogni speranza. **Gloria a te, Signore Gesù.**
Gloria a te, Signore Gesù che ami teneramente tutti gli uomini e riversi nei loro cuori i doni del tuo Santo Spirito. **Gloria a te, Signore Gesù.**
Gloria a te, Signore Gesù che ci chiami a camminare come Chiesa, nella ricerca della tua volontà per ritrovare insieme la gioia del Vangelo. **Gloria a te, Signore Gesù.**

"Fate quello che vi dirà"

n°12

Domenica19 marzo
Anno pastorale 2023
Sinodo

DOMENICA 4ª di Quaresima

Questa domenica è chiamata tradizionalmente la domenica **"laetare",** la domenica in cui ci ricordiamo e anticipiamo la gioia della Pasqua che ci attende

Ci vedo !

Cerchiamo allora di leggere il testo del Vangelo sotto l'angolatura della gioia. La vita di un cieco e per di più fin dalla nascita non doveva essere molto bella: il dover dipendere da qualcuno, il chiedere l'elemosina, l'intralciare il cammino della gente. Quel giorno però quel cieco sperimenta la gioia di essere visto. Gesù, tra le tante persone, nota lui, che è nel bisogno, che è fragile. A causa di Gesù quell'uomo esce dall'anonimato ed è messo al centro di molteplici attenzioni: discepoli, farisei, famiglia. Per il cieco, è il caso di dirlo, l'incontro con Gesù gli cambia la vita. Il cieco non riacquista la vista che ha perduto, ma è oggetto di un atto di creazione: gli viene data per la prima volta la vista e dunque sperimenta la gioia divedere, con tutto ciò che comporta: completezza di vita, indipendenza motoria, possibilità di incrociare sguardi e di riconoscere persone, riempirsi gli occhi della bellezza del creato. Nello spazio e nel tempo di un incontro gli si aprono anche, progressivamente, gli occhi della fede e compie tutto un cammino interiore che gli permette di esprimere un'ulteriore gioia: la gioia di testimoniare che gli fa dire senza paura ai Farisei: "non si è mai sentito dire che uno abbia aperto gli occhi a un cieco nato. Se costui non venisse da Dio, non avrebbe potuto far nulla».
Rifletto: Il mio sguardo sa cogliere in mezzo ai tanti che frequento chi ha più bisogno di un incoraggiamento, di una mano, di un sorriso? Si vede da come parlo, da come vivo che ho incontrato il Signore e che Lui è importante per me?

RICORDIAMO CAMBIO ORA

25 marzo: ANNUNCIAZIONE del SIGNORE

Il calendario della Chiesa cattolica dedica la giornata del 25 marzo alla celebrazione dell'**Annunciazione del Signore**, e cioè all'annuncio del concepimento di **Gesù** per mano dello **Spirito Santo** fatto dall'arcangelo **Gabriele** alla vergine **Maria** e a **Giuseppe**. Questa è stata stabilita dalla Chiesa in relazione alla ricorrenza della Natività. La scelta del 25 marzo ha un'origine simbolica, dato che cade nove mesi prima del **Natale**, e infatti si optò per questa data in seguito alla decisione di adottare il 25 dicembre per fissare la ricorrenza della Natività, a metà del IV secolo d. C.
Ci uniamo al **"Sì"** di Maria !

LA GIOIA
scaturisce da ciò che ha valore

Intorno al secondo-terzo mese di vita del bambino, fa la sua comparsa un importante indicatore positivo dello sviluppo psico-affettivo, che viene definito "sorriso sociale": è un collante importantissimo nella costruzione del legame affettivo tra il bambino e chi si prende cura di lui e prepara l'emergere della gioia. Se la gioia, nelle sue forme caratteristiche, si manifesta nell'infante in seguito alla gratificazione dei bisogni essenziali,
con la crescita e lo sviluppo psicologico appare sempre più come emozione che segue alla soddisfazione di un desiderio e alla realizzazione di uno scopo. Nei giovani adulti si fa strada la capacità di gioire legata ad un orizzonte di valori non solo di lavoro e vita sociale, ma anche culturale, estetico e spirituale. Viktor Frankl, terapeuta viennese fondatore della logoterapia, ha messo in luce che la vera gioia scaturisce per effetto di atteggiamenti del cuore, che possiamo coltivare per cospargere di pensieri ed azioni virtuose la nostra vita quotidiana. Infine ricordiamo, soprattutto nel tempo di crescente complessità che stiamo vivendo, che la gioia spirituale può convivere anche con la sofferenza e la difficoltà: infatti non è una fuga dalla realtà, ma un orientamento della realtà stessa, che viene illuminata e attirata in forza di un autodistanziamento e un'autotrascendenza.

NUMERI UTILI Cell. dEzio3406407707
Parrocchia Camin Tel./ fax 0498702750 - **Granze** 049 718213 **www**.parrocchiacamin.it;
e-mail: parr.camin@gmail.com; **Centro Parrocchiale** 049 8702674 **Villa Bellini** 049 8702785 **Scuola dell'Infanzia Camin** 0498702442 **Granze** 049718316

Appuntamenti

Domenica 19 marzo	4ª di Quaresima - ore 9.30 incontro 4° gruppo Iniziazione Cristiana ore 10.30 2° intercessione gruppo 5° - ***San Giuseppe***
Lunedì 20 marzo	ore 21.00 prove coro Camin - ore 21.00 incontro caritas vicariali a Voltabarozzo
Martedì 21 marzo	ore 20.15 salone Melato incontro formazione con croce rossa
Mercoledì 22 marzo	ore 21.00 in salone Melato incontro per genitori, padrini e madrine 5° gr.
Giovedì 23 marzo	ore 17.30 adorazione a Camin; ore 21.00 centro ascolto a Granze
Venerdì 24 marzo	VIA CRUCIS: ore 16.30 a Camin; ore 18 a Granze; ore 20.30 in duomo; ore 21 Camin centro
Sabato 25 marzo	ore 9.00 preghiera in capellina; ore 14.30 incontro gr. Fraternità; ore 16.00 2a celebrazione penitenziale e consegna del comandamento dell'amore in chiesa a Camin;
Domenica 26 marzo	ore 9.30 in villa Bellini incontro 2° j.c. e 3° gr. bambini e genitori; messa 10.30 3a intercessione per 5o gr. e consegna della croce al 3° gr. i. c. ; ore 17.00 incontro consiglio pastorale; ore 18.00 incontro "issimi" in centro parrocchiale

LITURGIA DELLA DOMENICA 19 marzo 2023 - 4ª di Quaresima

1ª Lettura: **Dal primo libro di Samuèle** *1 Sam 16,1b.4.6-7.10-13* In quei giorni, il Signore disse a Samuele: «Riempi d'olio il tuo corno e parti. Ti mando da Iesse il Betlemitaperché mi sono scelto tra i suoi figli un re». Samuele fece quello che il Signore gli aveva comandato. Quando fu entrato, egli vide Eliàb e disse: «Certo, davanti al Signore sta il suo consacrato!». Il Signore replicò a Samuele: «Non guardare al suo aspetto né alla sua alta statura. Io l'ho scartato, perché non conta quel che vede l'uomo: infatti l'uomo vede l'apparenza, ma il Signore vede il cuore». Iesse fece passare davanti a Samuele i suoi sette figli e Samuele ripeté a Iesse: «Il Signore non ha scelto nessuno di questi». Samuele chiese a Iesse: «Sono qui tutti i giovani?». Rispose Iesse: «Rimane ancora il più piccolo, che ora sta a pascolare il gregge». Samuele disse a Iesse: «Manda a prenderlo, perché non ci metteremo a tavola prima che egli sia venuto qui». Lo mandò a chiamare e lo fece venire. Era fulvo, con begli occhi e bello di aspetto. Disse il Signore: «Àlzati e ungilo: è lui!». Samuele prese il corno dell'olio e lo unse in mezzo ai suoi fratelli, e lo spirito del Signore irruppe su Davide da quel giorno in poi. Parola di Dio. **Rendiamo grazie a Dio**

Salmo 22: **Il Signore è il mio pastore: non manco di nulla.**

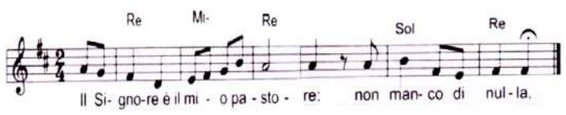

Il Signore è il mio pastore: non manco di nulla. Su pascoli erbosi mi fa riposare, ad acque tranquille mi conduce. Rinfranca l'anima mia. **R/.** Mi guida per il giusto cammino a motivo del suo nome. Anche se vado per una valle oscura, non temo alcun male, perché tu sei con me. Il tuo bastone e il tuo vincastro mi danno sicurezza. **R/.** Davanti a me tu prepari una mensa sotto gli occhi dei miei nemici. Ungi di olio il mio capo; il mio calice trabocca. **R/.** Sì, bontà e fedeltà mi saranno compagne tutti i giorni della mia vita, abiterò ancora nella casa del Signore per lunghi giorni. **R/.**

2ª Lettura: **Dalla lettera di san Paolo apostolo agli Efesini** *5,8-14* Fratelli, un tempo eravate tenebra, ora siete luce nel Signore. Comportatevi perciò come figli della luce; ora il frutto della luce consiste in ogni bontà, giustizia e verità. Cercate di capire ciò che è gradito al Signore. Non partecipate alle opere delle tenebre, che non danno frutto, ma piuttosto condannatele apertamente. Di quanto viene fatto in segreto da [coloro che disobbediscono a Dio] è vergognoso perfino parlare, mentre tutte le cose apertamente condannate sono rivelate dalla luce: tutto quello che si manifesta è luce. Per questo è detto: «Svégliati, tu che dormi, risorgi dai morti e Cristo ti illuminerà».

Parola di Dio. **Rendiamo grazie a Dio**

Canto al Vangelo*: **Lode e gloria a ta, o Signore....*** Io sono la luce del mondo, dice il Signore, chi segue me avrà la luce della vita.
Lode e gloria a te.....

† Vangelo*:* **Dal vangelo secondo Giovanni** v 9,1-41

In quel tempo, Gesù passando vide un uomo cieco dalla nascita e i suoi discepoli lo interrogarono: «Rabbì, chi ha peccato, lui o i suoi genitori, perché sia nato cieco?». Rispose Gesù: «Né lui ha peccato né i suoi genitori, ma è perché in lui siano manifestate le opere di Dio. Bisogna che noi compiamo le opere di colui che mi ha mandato finché è giorno; poi viene la notte, quando nessuno può agire. Finché io sono nel mondo, sono la luce del mondo». Detto questo, sputò per terra, fece del fango con la saliva, spalmò il fango sugli occhi del cieco e gli disse: «Va' a lavarti nella piscina di Siloe», che significa "Inviato". Quegli andò, si lavò e tornò che ci vedeva.

Allora i vicini e quelli che lo avevano visto prima, perché era un mendicante, dicevano: «Non è lui quello che stava seduto a chiedere l'elemosina?». Alcuni dicevano: «È lui»; altri dicevano: «No, ma è uno che gli assomiglia». Ed egli diceva: «Sono io!». Allora gli domandarono: «In che modo ti sono stati aperti gli occhi?». Egli rispose: «L'uomo che si chiama Gesù ha fatto del fango, me lo ha spalmato sugli occhi e mi ha detto: "Va' a Siloe e làvati!". Io sono andato, mi sono lavato e ho acquistato la vista». Gli dissero: «Dov'è costui?». Rispose: «Non lo so».

Condussero dai farisei quello che era stato cieco: era un sabato, il giorno in cui Gesù aveva fatto del fango e gli aveva aperto gli occhi. Anche i farisei dunque gli chiesero di nuovo come aveva acquistato la vista. Ed egli disse loro: «Mi ha messo del fango sugli occhi, mi sono lavato e ci vedo». Allora alcuni dei farisei dicevano: «Quest'uomo non viene da Dio, perché non osserva il sabato». Altri invece dicevano: «Come può un peccatore compiere segni di questo genere?». E c'era dissenso tra loro. Allora dissero di nuovo al cieco: «Tu, che cosa dici di lui, dal momento che ti ha aperto gli occhi?». Egli rispose: «È un profeta!». Ma i Giudei non credettero di lui che fosse stato cieco e che avesse acquistato la vista, finché non chiamarono i genitori di colui che aveva ricuperato la vista. E li interrogarono: «È questo il vostro figlio, che voi dite essere nato cieco? Come mai ora ci vede?». I genitori di lui risposero: «Sappiamo che questo è nostro figlio e che è nato cieco; ma come ora ci veda non lo sappiamo, e chi gli abbia aperto gli occhi, noi non lo sappiamo. Chiedetelo a lui: ha l'età, parlerà lui di sé». Questo dissero i suoi genitori, perché avevano paura dei Giudei; infatti i Giudei avevano già stabilito che, se uno lo avesse riconosciuto come il Cristo, venisse espulso dalla sinagoga. Per questo i suoi genitori dissero: «Ha l'età: chiedetelo a lui!». Allora chiamarono di nuovo l'uomo che era stato cieco e gli dissero: «Da' gloria a Dio! Noi sappiamo che quest'uomo è un peccatore». Quello rispose: «Se sia un peccatore, non lo so. Una cosa io so: ero cieco e ora ci vedo». Allora gli dissero: «Che cosa ti ha fatto? Come ti ha aperto gli occhi?». Rispose loro: «Ve l'ho già detto e non avete ascoltato; perché volete udirlo di nuovo? Volete forse diventare anche voi suoi discepoli?». Lo insultarono e dissero: «Suo discepolo sei tu! Noi siamo discepoli di Mosè! Noi sappiamo che a Mosè ha parlato Dio; ma costui non sappiamo di dove sia». Rispose loro quell'uomo: «Proprio questo stupisce: che voi non sapete di dove sia, eppure mi ha aperto gli occhi. Sappiamo che Dio non ascolta i peccatori, ma che, se uno onora Dio e fa la sua volontà, egli lo ascolta. Da che mondo è mondo, non si è mai sentito dire che uno abbia aperto gli occhi a un cieco nato. Se costui non venisse da Dio, non avrebbe potuto far nulla». Gli replicarono: «Sei nato tutto nei peccati e insegni a noi?». E lo cacciarono fuori.

Gesù seppe che l'avevano cacciato fuori; quando lo trovò, gli disse: «Tu, credi nel Figlio dell'uomo?». Egli rispose: «E chi è, Signore, perché io creda in lui?». Gli disse Gesù: «Lo hai visto: è colui che parla con te». Ed egli disse: «Credo, Signore!». E si prostrò dinanzi a lui. Gesù allora disse: «È per un giudizio che io sono venuto in questo mondo, perché coloro che non vedono, vedano e quelli che vedono, diventino ciechi». Alcuni dei farisei che erano con lui udirono queste parole e gli dissero: «Siamo ciechi anche noi?». Gesù rispose loro: «Se foste ciechi, non avreste alcun peccato; ma siccome dite: "Noi vediamo", il vostro peccato rimane».

Parola del Signore Parola del Signore. **Lode a te o Cristo**

LITURGIA DELLA PAROLA - **5ª domenica quaresima 26 marzo 2023**
Ezechiele 37,12-14;Salmo129; Romani 8,8-11;Giovanni11,1-45

5 PER MILLE PER IL PATRONATO di CAMIN Circolo NOI Nella tua denuncia dei redditi oltre all'8Xmille puoi mettere la firme anche per il 5Xmille. Basta poco per realizzare tanto! Ecco il codice fiscale da mettere:

92234120282

L'anno scorso abbiamo ricevuto € 7.000 circa: …. + siamo meglio è!

II CAMMINO DEGLI ISSIMI
2a/5a superiore)
CI SI TROVA PER UN ALTRO INCONTRO
domenica 26 MARZO
ore 18—20.00
in Centro Parrocchiale

Che cercate ? in cammino... appuntamento con il Risorto !

*"La tradizione cristiana ha sempre pensato che **il Signore sia profondamente coinvolto nella quotidiana lotta interiore e sociale per promuovere il bene**. La pratica del discernimento non significa in primo luogo cercare di risolvere i problemi, ma cogliere che ogni sfida, bivio e questione diventano **un appuntamento con il Risorto**, una occasione di incontro con il Signore della storia"*

ANIMAZIONE LITURGICA: un cammino di fede

19 marzo: 4ª domenica di quaresima
"sono la luce del mondo" (Giovanni 9,1-41)
ore 8.00 a Camin ore 9.30 Granze
ore 10.30 a Camin **5° gr. Iniziazione Cr.**
2a grande intercessione (simbolo della luce)
ore 18.30 messa a Camin

26 marzo: 5ªdom. di quaresima
"Lazzaro vieni fuori!" (Giovanni 11,1-45)
ore 8.00 a Camin ore 9.30 Granze -
ore 10.30 a **a Camin 5° gr. Iniziazione Cr.**
3a grande intercessione (simbolo della vita)
ore 17 Ritiro CPP - ore 19.00 messa a Camin

2 aprile: domenica delle PALME
"*Osanna* **benedetto Colui che viene"** (Matteo 21,1-11)
ore 8.00: S. Messa a Camin
Benedizione ulivo
ore 9.15 a Granze segue Messa
ore 10.15 a Camin segue Messa
Pomeriggio ore 14.30 : col Vescovo Palme ragazzi
ore 19.00 messa a Camin

8 aprile: Sabato Santo ore 20.30 VEGLIA
con Cresima e 1a Comunione Vo gr. I.C.
9 aprile: domenica di PASQUA
"Vide e credette..." (Giovanni 20,1-9)
ore 9.30 Granze:
ore 8.00/10.30/19.00 a Camin

16 aprile: domenica in Albis
"Pace a voi..." (Gv 20,19-31)
ore 9.30 Granze:
ore 8.00/10.30: deposizione delle vesti
19.00 a Camin

Ci guiderà di tappa in tappa l'episodio del vangelo che quest'anno è di san Giovanni: il nostro cammino sarà con canti di gioia e sicuro verso la vetta, la Pasqua, verso l'appuntamento con il Risorto...

ADORAZIONE

Anche Gesù nel suo camminare trovava spazio e tempo per la preghiera, si ritirava in luogo deserto.
Approfittiamo per fermarci e andare a trovare Gesù:
Giovedì 30 marzo ,
dalle ore 17.00 alle 18.00 **a Granze**
Giovedì 23 marzo ,
dalle ore 17.30 alle 18.30 **a Camin**
Poi ci saranno i giorni delle **40 ore**:
domenica 2 , lunedì 3 e martedì 4 aprile

GIORNI di ASCOLTO e PREGHIERA

Sono appuntamenti da non perdere!
Saranno animati da sr. Marzia
giovedì 23 marzo ore 21.00 **presso Patronato Granze**
giovedì 30 marzo ore 21.00 **presso Chiesa Camin con Adorazione e Confessione**

GRAZIE più che mai !

CONTINUIAMO AD AIUTARE le nostre Comunità
nelle forme consuete: offerte in chiesa, ricorrenze varie, in memoria dei nostri cari defunti o altro…
Ricordiamo anche il "mattone" 250 € o il "mattoncino" (50 €). Si può, come hanno già fatto tanti, fare un BONIFICO Ecco gli IBAN:
Parrocchia Ss Salvatore Intesa S Paolo IT77H0306912171100000000 6330
Parrocchia Granze Monte dei Paschi: IT05R0103012156000061105015

Che cercate ? in cammino... appuntamento con il fratello

Durante la quaresima di quest'anno ci impegniamo a raccogliere offerte, frutto delle nostre rinunce, per l'OBIETTIVO ACQUA: costruzione di un pozzo in Etiopia e in Thailandia.
L'importo che ci prefiggiamo come contributo è di **2.000 euro. In chiesa**, di domenica in domenica, nella apposita **cassetta** possiamo mettere il nostro contributo. Ecco quanto raccolto nelle prime due domeniche:
a Camin 429,00 € e a Granze 150,00 €

UN PANE PER AMOR DI DIO:
GENERI ALIMENTARI *La nostra solidarietà va in questo periodo anche a situazioni di povertà della nostra comunità (a volte non c'è neanche il cibo quotidiano!). Ogni domenica potrai portare in chiesa : pasta, scatolette, riso, olio, zucchero, o altri generi alimentari... andrà ad aiutare qualche famiglia bisognosa…*
SALVADANAIO *Verrà distribuito ai ragazzi della catechesi o si trova alle porte della chiesa. Sarebbe bello che ogni famiglia ne avesse uno: piccoli e grandi impegnati nella solidarietà ! Lo porteremo la domenica dopo Pasqua*

MARTEDI' 21 marzo, ore 20.15 in salone Melato: LEZIONE INFORMATIVA SU MANOVRE DIOSTRUZIONE VIE AERE PEDIATRICHE E' organizzato dalle nostre Scuole d e dalla Croce Rossa. Sono invitati genitori, nonni e chi è interessato!

NELLA CASA DEL PADRE: ricordiamo i nostri fratelli

NERINO BORGATO, di Granze, di anni 79. Lo ricordiamo con il sorriso cordiale, accogliente. E' un po' di storia della nostra comunità che se ne va, comunità segnata da grandi trasformazioni. E' stato bravo nell'affrontare le incertezze del vivere . Accompagnato dai suoi , e da Elena, ha saputo vivere in serenità, fino all'ultimo. Sicuramente il Signore lo premia per le croci portate. Siamo accanto ai fratelli Urbano e Gabriella e a tutti i familiari.

TERESA MARIA PAGNIN, ved.va Busana Zeno, di anni 99, di Camin. Avrebbe compiuto 100 anni fra qualche mese. E' figura storica della nostra Camin. A pochi metri dalla chiesa era attaccata alla fede e alla nostra parrocchia e alle iniziative caritative, assieme al marito. Ha vissuto i suoi lunghi anni dedita alla famiglia, diventando punto di riferimento e esempio di vita. Ha affrontato con serenità e forza i sacrifici della vita sino all'ultimo, accompagnata dai suoi e dal figlio Roberto cui va la nostra solidarietà.