CALENDARIO LITURGICO
25 marzo - 2 aprile 2023

ORARI SS. MESSE
Festive Camin: *8 –10.30 -19.00* ***Granze:*** 9.30
Feriali e prefestiva *a Granze 18.00 - a Camin 19.00*
CONFESSIONI: *Sabato dalle ore 16.00 alle ore 18.30*

CAMIN

Sabato	**25 marzo**	S. Messa ore 18.30 - d.ti Jolanda, Vallì e Anacleto; d.ti Segato Romano, Maria, Ugo e Aurora d.ti Frasson Vittorio, Irma, Duilio, Romano ; d.ti fam. Bodin Ottorino e Casari Marcellina Def. Aurora e Alessio; def. Renato e Rita
Domenica *5ª Domenica di Quaresima*	**26 marzo**	S. Messa ore 8.00 - d.ti Massaro Giulio e Argia; d.ta Rossetto Agnese ved. Bodin d.ti Baldan Bruno, Antonio, Adele, Suor Lorenziana e fratelli Tibaldo S. Messa ore 10.30 - d.ti fam. Borgato Giovanni, d.ti Zanella Bruno, Zanellato Adriano, Sarti Walter d.ti Scandilori Bruno, De Zuani Romano, Donati Giuseppina, Maria Pia e Liliana S. Messa ore 19.00 - d.ti Sommaggio Andrea, Gianfranco e Natalia Michelotto; d.ti Bazzolo Francesco, Maura e Armando
Lunedì	**27 marzo**	S. Messa ore 18.30 - per la COMUNITA
Martedì	**28 marzo**	S. Messa ore 18.30 - per la COMUNITA
Mercoledì	**29 marzo**	S. Messa ore 18.30 - per la COMUNITA
Giovedì	**30 marzo**	S. Messa ore 18.30 - d.ti Babetto Giuseppe, Vanni e Sorato Maria, d.ti Plinio e Romilda
Venerdì	**31 marzo**	ore 16.30 - ***Via Crucis*** - S. Messa ore 18.30 - d.ti Vecchiato Florido, Pagnin Carla e familiari
Sabato	**1 aprile**	S. Messa ore 18.30 - d.ta Fabris Elda, d.ti Capellozza Bruno e Maria Rosa; def. Paggetta Bellino, Innocenza, Giancarlo; Pagnin Antonio e Adelina;
Domenica *Domenica delle palme*	**2 aprile**	S. Messa ore 8.00 - d.ti Tollin Nereo e fam, d.ti fam. Giantin Vladimiro, Gianni e Favero Carla S. Messa ore 10.00 : ritrovo in Villa per la benedizione degli ulivi. Siamo tutti invitati in special modo i ragazzi della Iniziazione Cristiana. Ci porteremo cantando in chiesa imitando l'ingresso trionfale di Gesù in Gerusalemme con l'asinello. def. Candian Margherita in Zatta S. Messa ore 19.00 - def. Conti Giuseppe e De Toni Maria Vittoria

GRANZE

Sabato	**25 marzo**	S. Messa ore 18.00 - def. Nardo Nerino; def. Rizzi Vittorio e Aida; def. Borgato Nerino
Domenica *5ª Dom. di Quaresima*	**26 marzo**	S. Messa ore 9.30 - def. Luise Secondo, Assunta, Paola, Albina, Gianfranco; def. Emma, Egidio, Vallì, Mauro, Bruno, Gaetano; def. Giuseppe, Cristiana, Luca, Zelinda
Giovedì	**30 marzo**	S. Messa: ore 18.00 - def. Borile Paolo Luigino e Faggin Blandina; def. Teresina Benettazzo e Angelo Rizzi
Venerdì	**31 marzo**	VIA CRUCIS ore 18.00
Sabato	**1 aprile**	S. Messa: ore 18.00 - per la COMUNITA'
Domenica **delle PALME**	**2 aprile**	S. Messa ore 9.15 - davanti al Patronato Benedizione degli ulivi e processione def. Adriana Cesaro in Nalesso; d. Cecchinato Achille, Angelo, Giulia, Severino, Emma, Amabile, Gino e Walter

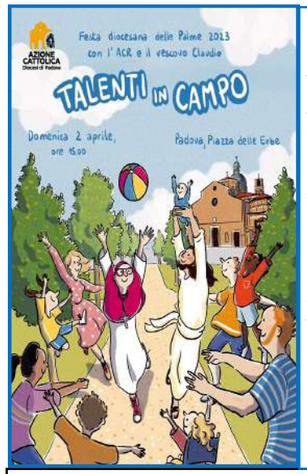

La **festa delle Palme** negli anni si è sempre più caratterizzata come il momento finale del cammino quaresimale e l'introduzione alla settimana santa. E con questo spirito tutti i ragazzi della nostra Diocesi sono attesi all'incontro col **Vescovo Claudio**! Questo momento di incontro-festa si svolgerà **domenica 2 aprile** dalle **15:00 alle 17:00** presso **Piazza delle Erbe a Padova**.
La festa sarà animata da **musiche**, **giochi**, **testimonianze** e ospiti d'eccezione e vedrà il **ritorno del tradizionale giro per le piazze**.
Il tema di quest'anno sarà il **gioco di squadra**, dove ognuno di noi avrà la possibilità di scoprire che la propria comunità è il luogo dove scendere in campo e mettere in gioco i propri talenti.
La festa comincia alle ore 15:00 in Piazza delle Erbe a Padova. In caso di pioggia la festa si svolgerà unicamente in Cattedrale. Ci sarà un primo momento di animazione in piazza che preparerà all'arrivo del Vescovo Claudio. Successivamente prenderà vita una processione animata in giro per le piazze di Padova, per poi ritornare sempre in Piazza delle Erbe per concludere alle 17:00 questo momento festoso. Sono invitati anche i genitori a vivere questo bel momento di incontro e di chiesa con la loro partecipazione.

AUGURI A MARCO: ACCOLITO nella Chiesa di Padova

Nella Chiesa Cattolica, l'accolitato è il quarto e il più elevato degli ordini sacri minori. Nel 1972 Paolo VI, attuando il rinnovamento liturgico, ha riformato la disciplina dei ministeri ecclesiali, "ministeri che, come ricorda lo stesso Papa Montini, furono istituiti nella Chiesa fin dai tempi più antichi, per il culto e il servizio al popolo di Dio".
Sabato 25 marzo, festa della Annunciazione, alle ore 9.30, Marco Scagnellato, seminarista del Seminario Maggiore di Padova, cresciuto e formatosi nella nostra parrocchia di Camin, attuale collaboratore nella comunità parrocchiale di Campolongo, ha ricevuto il ministero dell'accolitato. Il rito si è svolto durante la celebrazione eucaristica nella Chiesa del Seminario Maggiore presieduta dal nostro Vescovo Claudio. Diversi sono i compiti che l'accolito potrà svolgere, come aiutare il diacono o svolgere il ruolo di ministro al sacerdote. Suo compito sarà quello di curare il servizio dell'altare, aiutare il diacono e il sacerdote nelle azioni liturgiche specialmente nella celebrazione della santa Messa.

PREGHIERA PER IL SINODO

Gloria a Te, Signore Gesù.
Gloria a te, Signore Gesù che riveli agli uomini e ai poveri le tue grandi opere compiute nel silenzio, lontano dal tumulto dei potenti e dei superbi. **Gloria a te, Signore Gesù.**
Gloria a te, Signore Gesù che accogli i vuoti della nostra esistenza e li trasformi in pienezza di vita. **Gloria a te, Signore Gesù.**
Gloria a te, Signore Gesù che susciti stupore nel cuore di chi, come Maria a Cana di Galilea, si affida alla tua Parola e crede oltre ogni speranza. **Gloria a te, Signore Gesù.**
Gloria a te, Signore Gesù che ami teneramente tutti gli uomini e riversi nei loro cuori i doni del tuo Santo Spirito. **Gloria a te, Signore Gesù.**
Gloria a te, Signore Gesù che ci chiami a camminare come Chiesa, nella ricerca della tua volontà per ritrovare insieme la gioia del Vangelo. **Gloria a te, Signore Gesù.**

"Fate quello che vi dirà"

n°13

Domenica26 marzo
Anno pastorale 2023
Sinodo

DOMENICA 5ª di Quaresima

UN GRIDO PER LA VITA

Gesù piange e si commuove profondamente. La morte di Lazzaro è per lui un momento particolarmente intenso. Sappiamo da altre pagine del Vangelo che erano amici e insieme con i giudei ci sentiamo di poter dire: "Guarda come lo amava!". Gesù è triste, come lo siamo noi quando muore una persona che ci sta a cuore, viene meno un legame importante, lasciamo un'esperienza bella o ci sentiamo particolarmente vulnerabili. D'altra parte, la tristezza è anzitutto un segnale del nostro amore, di quanto teniamo a una persona, a una relazione,
a un'esperienza e a buon diritto possiamo riconoscerla e viverla, lasciando che il cuore ami anche in questo modo. Quell'emozione che invece a volte ci porta a chiuderci se non anche ad arrabbiarci e a diventare duri o acidi verso la vita e le persone - spesso quelle più vicine! - Gesù la trasforma in occasione di vita più grande, di attenzione non tanto a sé stesso ma agli altri. Egli sa trasformarla in forza ed energia per la vita, perché "Questa malattia non porterà alla morte, ma è per la gloria di Dio, affinché per mezzo di essa il Figlio di Dio venga glorificato". Ed ecco, allora, che chiama alla vita il suo amico e non per un egoismo personale, per poter stare ancora in serena compagnia con lui, ma per aprire alla vita vera il cuore di tutti i presenti, che sembrano morti anche loro, perché incapaci di vedere oltre. Marta e Maria, gli amici e i conoscenti di Lazzaro, sono chiusi in una tristezza che fa disperare e che Gesù desidera sciogliere per sempre: "Io sono la risurrezione e la vita; chi crede in me, anche se muore, vivrà". Ed ecco che il suo pianto sfocia in un grido per la vita ditutti: "Lazzaro, vieni fuori!".
Rifletto
Quali legami posso vivere con più libertà, cosi da vivere un amore più grande? Posso lasciarmi spogliare dalla vita coltivando la fede nel Signore Gesù, credendo che "anche se muoio vivrò".

GRUPPO MISSIONARIO:
sabato 25 e domenica 26 marzo:
UOVA DI PASQUA

FIORI PIANTE: sabato 1 aprile e domenica 2
Potremo trovare i fiori e le uova pasquali in sala Sant'Antonio e davanti o nei pressi della Chiesa… A Granze davanti alla chiesa o appena dentro. Il ricavato andrà per situazioni di povertà….. anche delle nostre comunità.

Tristezza, malinconia, mancanza

"Di che è mancanza questa mancanza, 'cuore', che a un tratto ne sei pieno?" canta il poeta Mario Luzi. È una domanda bellissima, ma chi potrà ancora porsela? Nel mondo globalizzato in cui viviamo, con una apparente spensieratezza, evitiamo di fare veramente esperienza della tristezza e della mancanza, sentimenti profondamente umani, associati ad un vissuto di perdita, non solo di persone care, ma anche di status, salute, obiettivi, valori.
Il pianto stesso, che può essere un indicatore di tristezza intensa aiuta ad esprimere agli altri ciò che proviamo e segnala loro il bisogno di vicinanza e aiuto. Altra funzione importante della tristezza è quella di consentirci il raccoglimento, promuovendo la riflessione e l'analisi profonda sugli eventi della nostra vita, con la possibilità di cercare un senso a quello che ci accade o al nostro dolore. È quindi fondamentale per elaborare gli eventi spiacevoli che ci accadono ed ha anche la potenzialità di agire come stimolo al cambiamento. Per consentirci di sentire la nostra tristezza ed esprimerla, dobbiamo poter dire a noi stessi e agli altri che, quanto meno in uno specifico momento, siamo vulnerabili, che non bastiamo a noi stessi. Ci si scopre mendicanti di senso ed aperti alla beatitudine dei poveri in spirito. (Mt 5,3)

NUMERI UTILI Cell. dEzio3406407707
Parrocchia Camin Tel./ fax 0498702750 - **Granze** 049 718213 **www**.parrocchiacamin.it;
e-mail: parr.camin@gmail.com; **Centro Parrocchiale** 049 8702674 **Villa Bellini** 049 8702785 **Scuola dell'Infanzia Camin** 0498702442 **Granze** 049718316

Appuntamenti

Domenica 26 marzo	ore 9.30 in villa Bellini incontro 2° j.c. e 3° gr. bambini e genitori; messa 10.30 3a intercessione per 5o gr. e consegna della croce al 3° gr. i. c. ; ore 17.00 incontro consiglio pastorale; ore 18.00 incontro "issimi" in centro parrocchiale
Lunedì 27 marzo	ore 21.00 prove coro Camin
Martedì 28 marzo	
Mercoledì 29 marzo	ore 7.45 inizia "5 minuti con Gesù" in Villa Bellini
Giovedì 30 marzo	ore 17 adorazione a Granze; ore 21 Adorazione, Ascolto, Confessione a Camin per giovani e adulti
Venerdì 31 marzo	VIA CRUCIS: ore 16.30 a Camin; ore 18 a Granze; ore 21 a Valli
Sabato 1 aprile	ore 9.00 "sabato giovane"; ore 15.00 incontro 5° gr. Iniz. Cristiana; ore 15.30 incontro fraternità
Domenica 2 aprile	Domenica delle Palme

LITURGIA DELLA DOMENICA 26 marzo 2023 - 5ª di Quaresima

1ª Lettura **Dal libro del profeta Ezechièle** *Ez 37,12-14*
Così dice il Signore Dio: «Ecco, io apro i vostri sepolcri, vi faccio uscire dalle vostre tombe, o popolo mio, e vi riconduco nella terra d'Israele. Riconoscerete che io sono il Signore, quando aprirò le vostre tombe e vi farò uscire dai vostri sepolcri, o popolo mio. Farò entrare in voi il mio spirito e rivivrete; vi farò riposare nella vostra terra. Saprete che io sono il Signore. L'ho detto e lo farò». Oracolo del Signore Dio. Parola di Dio.
Rendiamo grazie a Dio
Salmo 129 **Il Signore è bontà e misericordia.**

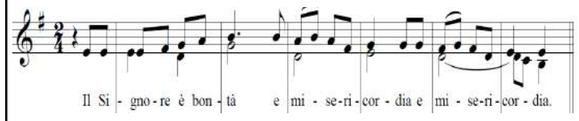

Dal profondo a te grido, o Signore; Signore, ascolta la mia voce. Siano i tuoi orecchi attenti alla voce della mia supplica. **R/.**
Se consideri le colpe, Signore, Signore, chi ti può resistere? Ma con te è il perdono: così avremo il tuo timore. **R/.**
Io spero, Signore. Spera l'anima mia, attendo la sua parola. L'anima mia è rivolta al Signore più che le sentinelle all'aurora. **R/.**
Più che le sentinelle l'aurora, Israele attenda il Signore, perché con il Signore è la misericordia e grande è con lui la redenzione. Egli redimerà Israele da tutte le sue colpe. **R/.**
2ªLettura **Dalla lettera di san Paolo apostolo ai Romani** *Rm 8,8-11*
Fratelli, quelli che si lasciano dominare dalla carne non possono piacere a Dio. Voi però non siete sotto il dominio della carne, ma dello Spirito, dal momento che lo Spirito di Dio abita in voi. Se qualcuno non ha lo Spirito di Cristo, non gli appartiene. Ora, se Cristo è in voi, il vostro corpo è morto per il peccato, ma lo Spirito è vita per la giustizia. E se lo Spirito di Dio, che ha risuscitato Gesù dai morti, abita in voi, colui che ha risuscitato Cristo dai morti darà la vita anche ai vostri corpi mortali per mezzo del suo Spirito che abita in voi. Parola di Dio. **Rendiamo grazie a Dio**
Canto al Vangelo **Lode e gloria...** Io sono la risurrezione e la vita, dice il Signore, chi crede in me non morirà in eterno. **Lode ae gloria...**

† Vangelo **Dal vangelo secondo Giovanni** *11,1-45*
In quel tempo, un certo Lazzaro di Betània, il villaggio di Maria e di Marta sua sorella, era malato. Maria era quella che cosparse di profumo il Signore e gli asciugò i piedi con i suoi capelli; suo fratello Lazzaro era malato. Le sorelle mandarono dunque a dire a Gesù: «Signore, ecco, colui che tu ami è malato».
All'udire questo, Gesù disse: «Questa malattia non porterà alla morte, ma è per la gloria di Dio, affinché per mezzo di essa il Figlio di Dio venga glorificato». Gesù amava Marta e sua sorella e Lazzaro. Quando sentì che era malato, rimase per due giorni nel luogo dove si trovava. Poi disse ai discepoli: «Andiamo di nuovo in Giudea!». I discepoli gli dissero: «Rabbì, poco fa i Giudei cercavano di lapidarti e tu ci vai di nuovo?». Gesù rispose: «Non sono forse dodici le ore del giorno? Se uno cammina di giorno, non inciampa, perché vede la luce di questo mondo; ma se cammina di notte, inciampa, perché la luce non è in lui». Disse queste cose e poi soggiunse loro: «Lazzaro, il nostro amico, s'è addormentato; ma io vado a svegliarlo». Gli dissero allora i discepoli: «Signore, se si è addormentato, si salverà». Gesù aveva parlato della morte di lui; essi invece pensarono che parlasse del riposo del sonno. Allora Gesù disse loro apertamente: «Lazzaro è morto e io sono contento per voi di non essere stato là, affinché voi crediate; ma andiamo da lui!». Allora Tommaso, chiamato Dìdimo, disse agli altri discepoli: «Andiamo anche noi a morire con lui!».
Quando Gesù arrivò, trovò Lazzaro che già da quattro giorni era nel sepolcro. Betània distava da Gerusalemme meno di tre chilometri e molti Giudei erano venuti da Marta e Maria a consolarle per il fratello. Marta dunque, come udì che veniva Gesù, gli andò incontro; Maria invece stava seduta in casa. Marta disse a Gesù: «Signore, se tu fossi stato qui, mio fratello non sarebbe morto! Ma anche ora so che qualunque cosa tu chiederai a Dio, Dio te la concederà». Gesù le disse: «Tuo fratello risorgerà». Gli rispose Marta: «So che risorgerà nella risurrezione dell'ultimo giorno». Gesù le disse: «Io sono la risurrezione e la vita; chi crede in me, anche se muore, vivrà; chiunque vive e crede in me, non morirà in eterno. Credi questo?». Gli rispose: «Sì, o Signore, io credo che tu sei il Cristo, il Figlio di Dio, colui che viene nel mondo».
Dette queste parole, andò a chiamare Maria, sua sorella, e di nascosto le disse: «Il Maestro è qui e ti chiama». Udito questo, ella si alzò subito e andò da lui. Gesù non era entrato nel villaggio, ma si trovava ancora là dove Marta gli era andata incontro. Allora i Giudei, che erano in casa con lei a consolarla, vedendo Maria alzarsi in fretta e uscire, la seguirono, pensando che andasse a piangere al sepolcro.
Quando Maria giunse dove si trovava Gesù, appena lo vide si gettò ai suoi piedi dicendogli: «Signore, se tu fossi stato qui, mio fratello non sarebbe morto!». Gesù allora, quando la vide piangere, e piangere anche i Giudei che erano venuti con lei, si commosse profondamente e, molto turbato, domandò: «Dove lo avete posto?». Gli dissero: «Signore, vieni a vedere!». Gesù scoppiò in pianto. Dissero allora i Giudei: «Guarda come lo amava!». Ma alcuni di loro dissero: «Lui, che ha aperto gli occhi al cieco, non poteva anche far sì che costui non morisse?».
Allora Gesù, ancora una volta commosso profondamente, si recò al sepolcro: era una grotta e contro di essa era posta una pietra. Disse Gesù: «Togliete la pietra!». Gli rispose Marta, la sorella del morto: «Signore, manda già cattivo odore: è lì da quattro giorni». Le disse Gesù: «Non ti ho detto che, se crederai, vedrai la gloria di Dio?».
Tolsero dunque la pietra. Gesù allora alzò gli occhi e disse: «Padre, ti rendo grazie perché mi hai ascoltato. Io sapevo che mi dai sempre ascolto, ma l'ho detto per la gente che mi sta attorno, perché credano che tu mi hai mandato». Detto questo, gridò a gran voce: «Lazzaro, vieni fuori!». Il morto uscì, i piedi e le mani legati con bende, e il viso avvolto da un sudario. Gesù disse loro: «Liberàtelo e lasciàtelo andare».
Molti dei Giudei che erano venuti da Maria, alla vista di ciò che egli aveva compiuto, credettero in lui
Parola del Signore. **Lode a te o Cristo**

LITURGIA DELLA PAROLA - **domenica delle palme 2 aprile 2023**
Isaia 50, 4-7; salmo 21; lett. a Filemone 2,6-11; Luca 26,14—27, 66

VERSO LA SETTIMANA SANTA

Con la **Domenica delle Palme**, con cui si ricorda l'entrata trionfale di Gesù a Gerusalemme per andare incontro alla morte, inizia la **Settimana Santa** durante la quale si rievocano gli ultimi giorni della vita terrena di Cristo e vengono celebrate la sua Passione, Morte e Risurrezione.

LA SCELTA DELL'ASINA AL POSTO DEL CAVALLO
Gesù, quindi, fa il suo ingresso a Gerusalemme, sede del potere civile e religioso della Palestina, acclamato come si faceva solo con i re però a cavalcioni di un'asina, in segno di umiltà e mitezza. La cavalcatura dei re, solitamente guerrieri, era infatti il cavallo.
A CAMIN ore 10.00 : Ritrovo in patronato per la benedizione degli ulivi. Siamo tutti invitati in special modo i ragazzi della Iniziazione Cristiana. Dal patronato ci porteremo cantando in Chiesa imitando l'ingresso trionfale di Gesù in Gerusalemme con l'asinello. Li celebreremo la S. Messa.
A GRANZE ore 9.15: davanti al patronato. Seguirà la processione
NEL POMERIGGIO: ADORAZIONE delle 40 ORE.
A Camin ore 16.00 : **INIZIO ADORAZIONE** per tutti sono invitati in particolare gli adulti; ore 17.00 : adorazione per i vari gruppi e per tuttiparrocchiali; ore 19.00 : S.Messa Vespertina

IN QUESTA DOMENICA UN RICORDO E UN BUON CAMMINO ANCORA per il CPP (Consiglio Pastorale Parrocchiale) e per il CPGE (Consiglio Parrocchiale Gestione Economica) delle nostre due Comunità di Camin e Granze. Alle ore 17.00 si ritrovano per un momento di preghiera e riflessione poi S. Messa e cena….

Che cercate ? in cammino... appuntamento con il Risorto !

*"Aver fede non significa in primo luogo cercare di risolvere i problemi riferendoci a Dio, ma cogliere che ogni sfida, bivio e questione diventano **un appuntamento con il Risorto**, una occasione di incontro con il Signore della storia"* che è nostra salvezza!".

ANIMAZIONE LITURGICA: un cammino di fede

26 marzo: 5ªdom. di quaresima
"Lazzaro vieni fuori!" (Giovanni 11,1-45)
ore 8.00 a Camin ore 9.30 Granze -
ore 10.30 a **a Camin 5° gr. Iniziazione Cr.**
3a grande intercessione (simbolo della vita)
ore 17 Ritiro CPP - ore 19.00 messa a Camin

2 aprile: domenica delle PALME
"*Osanna* **benedetto Colui che viene"** (Matteo 21,1-11)
ore 8.00: S. Messa a Camin
Benedizione ulivo
ore 9.15 a Granze segue Messa
ore 10.00 a Camin segue Messa
Pomeriggio ore 15.00 : col Vescovo Palme ragazzi
ore 19.00 messa a Camin

8 aprile: Sabato Santo ore 20.30 VEGLIA
con Cresima e 1a Comunione Vo gr. I.C.
9 aprile: domenica di PASQUA
"Vide e credette..." (Giovanni 20,1-9)
ore 9.30 Granze:
ore 8.00/10.30/19.00 a Camin

16 aprile: domenica in Albis
"Pace a voi..." (Gv 20,19-31)
ore 9.30 Granze:
ore 8.00/10.30: deposizione delle vesti
19.00 a Camin

5 MINUTI ACCANTO A GESU',
verso la Pasqua, verso l'appuntamento con il Risorto... i ragazzi delle elementari e medie sono invitati a 5 minuti di preghiera prima della scuola... davanti alla Villa al mercoledì 29 marzo a mercoledì 5 aprile

ADORAZIONE

Anche Gesù nel suo camminare trovava spazio e tempo per la preghiera, si ritirava in luogo deserto. Approfittiamo per fermarci e andare a trovare Gesù: **Giovedì 30 marzo ,** dalle ore 17.00 alle 18.00 **a Granze**
Poi ci saranno i giorni delle **40 ore**: **domenica 2 , lunedì 3 e martedì 4 aprile**

GIORNI di ASCOLTO e PREGHIERA

Sono appuntamenti da non perdere!
Saranno animati da sr. Marzia
giovedì 30 marzo ore 21.00 **presso Chiesa Camin con Adorazione e Confessione**

GRAZIE più che mai !

CONTINUIAMO AD AIUTARE le nostre Comunità
Si può, come hanno già fatto tanti, fare un BONIFICO Ecco gli IBAN:
Parrocchia Ss Salvatore Intesa S Paolo IT77H0306912171100000000 6330
Parrocchia Granze Monte dei Paschi: IT05R0103012156000061105015

5 PER MILLE PER IL PATRONATO di CAMIN Circolo NOI Nella tua denuncia dei redditi oltre all'8Xmille puoi mettere la firme anche per il 5Xmille. Basta poco per realizzare tanto! Ecco il codice fiscale da mettere:
92234120282 L'anno scorso abbiamo ricevuto € 7.000 circa: ….
+ siamo meglio è!

IL CAMMINO DEGLI ISSIMI (2a/5a sup)

CI SI TROVA PER
UN ALTRO INCONTRO
In questa domenica 26 MARZO
ore 18—20.00 in Centro Parrocchiale
VIENI !

Che cercate ? in cammino... appuntamento con il fratello

Durante la quaresima di quest'anno ci impegniamo a raccogliere offerte, frutto delle nostre rinunce, per l'OBIETTIVO ACQUA: costruzione di un pozzo in Etiopia e in Thailandia.
L'importo che ci prefiggiamo come contributo è di **2.000 euro. In chiesa**, di domenica in domenica, nella apposita **cassetta** possiamo mettere il nostro contributo. Ecco quanto raccolto nelle prime due domeniche:
a Camin 534,55 € e a Granze 190,00 €

UN PANE PER AMOR DI DIO:

GENERI ALIMENTARI *La nostra solidarietà va in questo periodo anche a situazioni di povertà della nostra comunità (a volte non c'è neanche il cibo quotidiano!). Ogni domenica potrai portare in chiesa : pasta, scatolette, riso, olio, zucchero, o altri generi alimentari... andrà ad aiutare qualche famiglia bisognosa…*

SALVADANAIO *Verrà distribuito ai ragazzi della catechesi o si trova alle porte della chiesa. Sarebbe bello che ogni famiglia ne avesse uno: piccoli e grandi impegnati nella solidarietà !*

VIA CRUCIS

tutti i venerdì in chiesa
ore 16.30 a Camin
ore 18.00 a Granze
PER I QUARTIERI per tutti:
- **Venerdi' 31 marzo: Valli Ore 21.00**
- **All'OPSA VIA CRUCIS diocesana per giovani: mercoledì 5 aprile ore 19.30.** E' l'appuntamento bello e significativo, che salvo gli utlimi anni di pandemia, ha sempre accompagnato i giovani verso la Pasqua.

NELLA CASA DEL PADRE: ricordiamo le nostre sorelle

ADRIANA CESARO di Granze, di anni 87, coniugata con Luigi Nalesso. Una lungo vita insieme nella disponibilità, fedeltà e cammino di serenità nonostante le difficoltà incontrate. Dopo alcuni decenni di vita cittadina al Portello, nell'80 circa si sono trasferiti qui a Granze. E la presenza di Adriana è stata di fede, attaccamento alla comunità e alla famiglia, di supporto al marito Luigi sempre presente in 1000 lavori in chiesa, in patronato, in asilo. Siamo riconoscenti al Signore. E siamo accanto ai figli Franco, Lorenzo, Andrea.

BENETAZZO TERESINA, ved.va Rizzi Angelo, di anni 90. Dal 1959, anno del matrimonio, si era stabilità nella comunità di Granze. E ha visto la trasformazione della nostra zona. Ha seguito con impegno, generosità e forza la sua famiglia cui si è dedicata notte e giorno. Era abile nel taglio e cucito e in tante altre cose che lei seguiva con passione. Ci accompagna la certezza che il Signore la accoglie in paradiso. La nostra solidarietà va ai figli Lorenzo e Sandra e a tutti i familiari.