CALENDARIO LITURGICO
24 giugno - 2 Luglio 2023

ORARI SS. MESSE
Festive Camin: *8 –10.30 -19.00* ***Granze:*** 9.30
Feriali e prefestiva *a Granze 18.00 - a Camin 19.00*
CONFESSIONI: *Sabato dalle ore 16.00 alle ore 19.00*

CAMIN

Sabato 24 giugno	S. Messa ore 19.00 - d.ti Dragani Antonietta (ann.) e Adelchi Quintino ; d.ti Segato Romano, Maria, Ugo e Aurora, d.ti Frasson Vittorio, Irma, Duilio, Romano, Renato e Rita; def. Friso Danilo e Elda
Domenica 25 giugno **12ª Tempo Ordinario**	S. Messa ore 8.00 - d.to Pasquato Albino; d.ta Biasiolo Ivana d.ti Salata Francesco, Bortolami Mario e Giuseppina; S. Messa ore 10.30 - d.ti fam. Borgato Giovanni; d.ti fam Zaramella e Gasparin d. Zanella Bruno e Zanellato Adriano - **Battesimo Alessio Quinci - 30° matrimoni Emanuele Gasparin e Chiara Zaramella** S. Messa ore 19.00 - d.ti Maura, Armando e Francesco; def. Bettin Patrizia Marilena (7°)
Lunedì 26 giugno	S. Messa ore 19.00 - **presso Oratorio/Chiesetta dei Caduti** def. Toldo Bellini, def. fam. Squizzato, Ruben. Ferdinando, Armando e Maria
Martedì 27 giugno	S. Messa ore 19.00 - per la COMUNITA'
Mercoledì 28 giugno	S. Messa ore 19.00 - per la COMUNITA' ***S. Ireneo***
Giovedì 29 giugno	S. Messa ore 19.00 - per la COMUNITA' - ***Ss. Pietro e Paolo Apostoli***
Venerdì 30 giugno	S. Messa ore 19.00 - d.ti Plinio e Romilda
Sabato 1 luglio	S. Messa ore 19.00 - d.ti fam. Zattin; def. Zatta Bruno, Candian Margherita, Zatta Severino, De Toni Lina, Candian Nani, Zatta Martino, Pizzo Graziosa
Domenica 2 luglio **13ª Tempo Ordinario**	S. Messa ore 8.00 - d.ti Baldan Bruno, Tibaldo Rosina, Antonio, Adele, Suor Lorenziana e fratelli Tibaldo; Suor Paola S. Messa ore 10.30 - Scandilori Bruno, De Zuani Romano, Donati Giuseppina, Maria Pia S. Messa ore 19.00 - per la COMUNITA'

GRANZE

Sabato 24 giugno	S. Messa ore 18.00 -
Domenica 25 giugno **XI del T.O.**	S. Messa ore 9.30 - d.ti Luise Secondo, Assunta, Paola, Albina e Gianfranco
Giovedì 29 giugno	S. Messa ore 18.00 - per la COMUNITA' - ***Ss. Pietro e Paolo Apostoli***
Sabato 1 luglio	S. Messa ore 18.00 - per la COMUNITA'
Domenica 2 luglio	S. Messa ore 9.30 - d.ti Cecchinato Achille, Angelo, Giulia, Severino, Emma, Amabile, Gino e Walter

TI REGALO UNA STORIA

CHE COS'È? Un piccolo appuntamento di preghiera nel mese di giugno per tutti i ragazzi
QUANTO DURA? Mezz'oretta…
QUANDO? martedì 27 giugno. E' l'ultimo !
DOVE? Se stai facendo una passeggiata, con i tuoi amici, o con i tuoi genitori…e passi davanti alla chiesetta dedicata alla Vergine di Loreto, vicino alla Villa Bellini… alle ore 21.00
Sarà un modo diverso di concludere la giornata… ascoltando una storia, guardando in alto… esprimendo i nostri desideri…! Anche mamma e papà sono i benvenuti! Le storie sono state quelle di San Domenico Savio e di Sant'Antonio e Chiara Luce Badano.
Speriamo di essere numerosi martedì prossimo!

In questa domenica:
GIORNATA MONDIALE
PER LA CARITA' DEL PAPA

In chiesa troviamo la solita cassetta delle offerte: vediamo di essere generosi.

SPECIALE SINODO

A che punto siamo con il processo sinodale? Parto da tre brevi riflessioni sul Sinodo diocesano.
Dall'Assemblea sinodale, così variegata e diversificata, emerge innanzitutto **la bellezza della Chiesa di Padova.** Il volto sinfonico dell'Assemblea – persone, storie, cammini, percorsi, ricerche, potenzialità, talenti – ci restituisce l'immagine speciale della nostra Diocesi: da guardare sempre con meraviglia e riconoscenza.
In seconda battuta vorrei sottolineare **il valore del processo sinodale**. La sinodalità (camminare insieme) e il discernimento comunitario (una bussola per orientare le scelte) stanno assumendo i tratti di uno stile. Non la parentesi di un evento (il Sinodo) ma un modo, significativo e fruttuoso, di essere (la sinodalità).
La terza considerazione riguarda questo **tempo di transizione**, che forse durerà a lungo. Il Sinodo guarda avanti, senza cadere nella nostalgia per la Chiesa di ieri e cerca di creare i presupposti per la Chiesa di domani. Quindi non aspettiamoci dal Sinodo risultati risolutivi, ma buone priorità per preparare il domani.
Riguardo ai lavori assembleari descrivo, poi, alcune "tensioni", interessanti e da tenere insieme, senza immaginare di poterle risolvere del tutto.
Da una parte la necessità di maggiori tempi formativi per l'Assemblea; dall'altra l'esigenza di fare passi in avanti nel percorso sinodale.
Da una parte gli indirizzi della Presidenza per agevolare i lavori sinodali; dall'altra parte il favorire maggiormente il contributo di tutti i membri dell'Assemblea.
Da una parte la proposta 17 *Individuare e formare persone ai ministeri battesimali,* su cui stiamo concentrando l'attenzione; dall'altra parte agganciare anche altre priorità pastorali.
Confrontarsi seriamente con il processo sinodale domanda di piantare e spiantare continuamente le tende, quindi di riscrivere e rivedere con flessibilità i passi possibili e le tappe intermedie. È faticoso e allo stesso tempo necessario. Si rischia di avanzare senza certezze e allo stesso tempo dona il fascino di accogliere il piano di realtà. Abbiamo un grande sogno davanti, la Chiesa in grado di servire il nostro mondo e una modalità certa, camminare insieme. Il resto lo si costruisce passo dopo passo e in questo senso il Sinodo è una carovana. Come scrive papa Francesco «sentiamo la sfida di scoprire e trasmettere la "mistica" di vivere insieme, di mescolarci, di incontrarci, di prenderci in braccio, di appoggiarci, di partecipare a questa marea un po' caotica che può trasformarsi in una vera esperienza di fraternità, in una carovana solidale, in un santo pellegrinaggio. Se potessimo seguire questa strada, sarebbe una cosa tanto buona, tanto risanatrice, tanto liberatrice, tanto generatrice di speranza!».
don Leopoldo Voltan, vicario episcopale per la Pastorale, membro di presidenza del Sinodo e coordinatore della Segreteria

LA PREGHIERA DEL SINODO
GLORIA A TE

Gloria a te, Signore Gesù
che riveli agli uomini e ai
poveri le tue grandi opere
compiute nel silenzio, lontano
dal tumulto dei potenti e dei
superbi.
Gloria a te, Signore Gesù.
Gloria a te, Signore Gesù
che accogli i vuoti
della nostra esistenza e li
trasformi in pienezza di vita.
Gloria a te, Signore Gesù.
Gloria a te, Signore Gesù
che susciti stupore nel cuore
di chi, come Maria a Cana di
Galilea, si affida alla tua Parola e crede oltre ogni speranza.
Gloria a te, Signore Gesù.
Gloria a te, Signore Gesù
che ami teneramente tutti
gli uomini e riversi nei loro
cuori i doni del tuo Santo
Spirito.
Gloria a te, Signore Gesù.
Gloria a te, Signore Gesù
che ci chiami a camminare
come Chiesa, nella ricerca della
tua volontà per ritrovare insieme la gioia del Vangelo.
Gloria a te, Signore Gesù.

"Fate quello che vi dirà"

n°26

Domenica XIIª del Tempo Ordinario 25 giugno
Anno pastorale 2023
Sinodo

Domenica XIIª del Tempo Ordinario

Non abbiate paura... voi valete più di molti passeri!

Gesù mette in guardia i suoi discepoli dalla paura perché sa che, prima o poi, arriverà il momento della prova. E allora, in quel momento, essi rischieranno di lasciarsi afferrare dall'angoscia, potranno ritenersi abbandonati, in balìa degli eventi. Sì, la paura è un autentico pericolo per il discepolo.
Paura di essere lasciato solo proprio quando avrebbe bisogno di qualcuno che lo rincuora e lo sostiene.
Paura di non poter contare sull'approvazione della maggioranza, o almeno dei vicini, dei colleghi, degli amici, dei familiari. Paura di non ricevere solidarietà proprio al momento giusto, quando si e più esposti alle critiche, alle calunnie, alle minacce. La paura gioca brutti scherzi, induce all'omertà, al compromesso. Spinge ad evitare attriti, frizioni, conflitti di ogni genere per evitare ritorsioni, per non doversi esporre in prima persona.
Porta ad abbassare la voce, a non far udire le proprie denunce in modo chiaro e deciso. E a condurre una predicazione del Vangelo che consuma già il tradimento perché lo annacqua al punto di fargli perdere ogni sapore.
Il contrario della paura è la fiducia. Non è un rimedio magico. Non trasforma i discepoli in leoni, ma fa loro percepire la presenza, la vicinanza di Dio.
È fiducia nella bontà di quel messaggio che ci è stato affidato e che costituisce la risposta migliore a tutte le attese.
È fiducia in colui che ci manda e non ci lascia in mezzo alle difficoltà, ma continua a rimanerci vicino.
È fiducia nel progetto per il quale lavoriamo, che non è un sogno o un'illusione per i deboli e gli incapaci. E ha una forza inspiegabile, che viene da Dio.
Questa fiducia è capace di trasformare la nostra esistenza anche nel tempo della prova. Rimaniamo nell'oscurità, ma scopriamo la sua luce che ci rischiara. Conosciamo la nostra debolezza, ma scopriamo la forza che viene da lui. Sentiamo disorientamento, ma proviamo quella pace che solo lui può donarci.

BENVENUTO don MARÇIANO Guera

E' il nuovo sacerdote dal Brasile che sarà nostro ospite. Arriverà lunedì 26 giugno.
Viene per motivi di studio, ma anche ci darà una mano e ci aiuterà nei nostri cammini di comunità. Ci porterà l'allegria del Brasile, ed anche, giovane prete, la voglia di seguire il Signore con gioia!
Come sempre per altri preti, lo accogliamo con gioia e gli diciamo il nostro grazie !!!

UNA DATA DA RICORDARE: 26 giugno 1853

Toldo Bellini muore il 26 giugno 1853, a 86anni, come indicato nel certificato di morte presente nell'archivio parrocchiale dove si legge: 28 giugno 1853 - Toldo Bellini-Costantini delli furono Costantini nob. Signor Matteo e Scotti nob. Signora Giuditta, nato in Padova, domiciliato in Camin, possidente, Canonico, Arcidiacono della Cattedrale di Padova, mancò ai vivi il di 26 giugno, alle ore 8 antimeridiane, munito delli Santissimi Sacramenti. Nonché della Benedizione Pastorale e colla (.. .) assistenza di (...) per gastro epato enterite. Il suo cadavere fu oggi seppellito alle ore 8 antimeridiane nel suo Oratorio in seguito a (...) Ordinanza Sanitaria, ed a Processo verbale (..) che conservasi in questo Archivio….

Lunedì 26 giugno: Celebreremo una messa in suo ricordo nell'Oratorio accanto alla Villa.

NUMERI UTIILI Cell. dEzio3406407707
Parrocchia Camin Tel./ fax 0498702750 - **Granze** 049 718213 **www**.parrocchiacamin.it;
e-mail: parr.camin@gmail.com; **Centro Parrocchiale** 049 8702674 **Villa Bellini** 049 8702785 **Scuola dell'Infanzia Camin** 0498702442 **Granze** 049718316

Domenica 25 giugno	Domenica XII del Tempo Ordinario	
Lunedì 26 giugno	ore 20.00 incontro Coro in Villa - ore 21.00 incontro genitori Campi Scuola in Campo sportivo	
Martedì 27 giugno		Il Centro Parrocchiale è aperto tutti giorni dalle ore 15.30 alle ore 18.30 e dalle 21.00 alle 23.00. Rimane aperto anche la domenica e il giovedì mattina dalle ore 8.00 alle ore 12.30
Mercoledì 28 giugno		
Giovedì 29 giugno	***Santi Pietro e Paolo Apostoli***	
Venerdì 30 giugno		
Sabato 1 luglio	ore 16.00/19.00 Confessioni in chiesa	
Domenica 2 luglio	Domenica XIII del Tempo Ordinario	

LITURGIA della PAROLA - 25 giugno XIIª domenica del T.O.

1ª Lettura: **Dal libro del profeta Geremìa** *20,10-13*
Sentivo la calunnia di molti: «Terrore all'intorno! Denunciatelo! Sì, lo denunceremo». Tutti i miei amici aspettavano la mia caduta: «Forse si lascerà trarre in inganno, così noi prevarremo su di lui, ci prenderemo la nostra vendetta». Ma il Signore è al mio fianco come un prode valoroso, per questo i miei persecutori vacilleranno e non potranno prevalere; arrossiranno perché non avranno successo, sarà una vergogna eterna e incancellabile. Signore degli eserciti, che provi il giusto, che vedi il cuore e la mente, possa io vedere la tua vendetta su di loro, poiché a te ho affidato la mia causa! Cantate inni al Signore, lodate il Signore, perché ha liberato la vita del povero dalle mani dei malfattori.
Parola di Dio. **Rendiamo grazie a Dio**
Salmo 68 : **Nella tua grande bontà rispondimi, o Dio.**

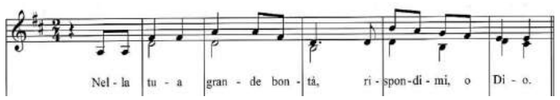

Per te io sopporto l'insulto e la vergogna mi copre la faccia; sono diventato un estraneo ai miei fratelli, uno straniero per i figli di mia madre. Perché mi divora lo zelo per la tua casa, gli insulti di chi ti insulta ricadono su di me. **R/.**
Ma io rivolgo a te la mia preghiera, Signore, nel tempo della benevolenza. O Dio, nella tua grande bontà, rispondimi, nella fedeltà della tua salvezza. Rispondimi, Signore, perché buono è il tuo amore; volgiti a me nella tua grande tenerezza. **R/.**
Vedano i poveri e si rallegrino; voi che cercate Dio, fatevi coraggio, perché il Signore ascolta i miseri non disprezza i suoi che sono prigionieri. A lui cantino lode i cieli e la terra, i mari e quanto brùlica in essi. **R/.**
2ª Lettura: **Dalla lettera di san Paolo apostolo ai Romani** *5,12-15*
Fratelli, come a causa di un solo uomo il peccato è entrato nel mondo e, con il peccato, la morte, così in tutti gli uomini si è propagata la morte, poiché tutti hanno peccato. Fino alla Legge infatti c'era il peccato nel mondo e, anche se il peccato non può essere imputato quando manca la Legge, la morte regnò da Adamo fino a Mosè anche su quelli che non avevano peccato a somiglianza della trasgressione di Adamo, il quale è figura di colui che doveva venire. Ma il dono di grazia non è come la caduta: se infatti per la caduta di uno solo tutti morirono, molto di più la grazia di Dio, e il dono concesso in grazia del solo uomo Gesù Cristo, si sono riversati in abbondanza su tutti. Parola di Dio. **Rendiamo grazie a Dio**
Canto al Vangelo: **Alleluia, alleluia.** Lo Spirito della verità darà testimonianza di me, dice il Signore, e anche voi date testimonianza. **Alleluia.**
† Vangelo: **Dal vangelo secondo Matteo** *Mt 10,26-33*
In quel tempo, Gesù disse ai suoi apostoli: «Non abbiate paura degli uomini, poiché nulla vi è di nascosto che non sarà svelato né di segreto che non sarà conosciuto. Quello che io vi dico nelle tenebre voi ditelo nella luce, e quello che ascoltate all'orecchio voi annunciatelo dalle terrazze. E non abbiate paura di quelli che uccidono il corpo, ma non hanno potere di uccidere l'anima; abbiate paura piuttosto di colui che ha il potere di far perire nella Geènna e l'anima e il corpo. Due passeri non si vendono forse per un soldo? Eppure nemmeno uno di essi cadrà a terra senza il volere del Padre vostro. Perfino i capelli del vostro capo sono tutti contati. Non abbiate dunque paura: voi valete più di molti passeri! Perciò chiunque mi riconoscerà davanti agli uomini, anch'io lo riconoscerò davanti al Padre mio che è nei cieli; chi invece mi rinnegherà davanti agli uomini, anch'io lo rinnegherò davanti al Padre mio che è nei cieli».
Parola del Signore **Lode a te o Cristo**

LITURGIA DELLA PAROLA 2 luglio. - XIII domenica tempo ord.
2 Re 4.8-11,14-16a;Salmo88;Romani 6,3-4-8-11;Matteo10,37-42

NELLA CASA DEL PADRE: Ricordiamo e riaffidiamo al Signore i nostri fratelli

ROSINA TIBALDO, vedova Baldan Beppi, di Camin, di anni 94. E' sempre stata legata alla nostra comunità. Era assidua alle nostre celebrazioni, ed è stata donna forte e sempre attiva sino quasi alla fine. Sempre di corsa e sempre attenta alle necessità degli altri, ha portato la croce della sofferenza e dell'incertezza del vivere. La ricordiamo in modo particolare attenta e fedele devota della nostra Madonna Addolorata al Capitello delle Valli che lei curava in modo particolare. Siamo accanto alle figlie Giuliana ed Emanuela e al fratello Albino.

PATRIZIA MARILENA BETTIN, di anni 61, di Camin, vedova Turatello Giorgio. Se n'è andata velocemente, quasi all'improvviso, lasciandoci tutti nel dolore, lasciando in particolare il vuoto nel cuore della figlia Giorgia e del fratello Loris. Era amante della vita, si è dedicata totalmente alla famiglia e al lavoro, ha affrontato i sacrifici con forza e speranza conservando tuttavia sempre il sorriso di fronte alle avversità. Eravamo in tanti all'ultimo saluto a testimoniare la stima, l'amicizia e il dolore. Ora siamo certi che, dopo la sofferenza degli ultimi anni, il Signore l'ha nella festa eterna del cielo.

BRUNO ZATTA, di anni 92, di Camin, vedovo di Candian Margherita. Le sue radici sono alle Valli, ai confini della nostra comunità in cui lui si sentiva inserito e di cui condivideva la fede e la devozione alla Madonna. E' stato un gran lavoratore, nella attività industriale prima , e poi sempre comunque legato alla terra di cui condivideva i tempi, le stagioni, le attese e le speranze. Ha Affrontato i sacrifici della vita con forza e speranza sino alla fine. Ora va a raccogliere il premio delle sue fatiche e della sua fede. La nostra solidarietà va ai figli, alle sorelle e a tutti i familiari.

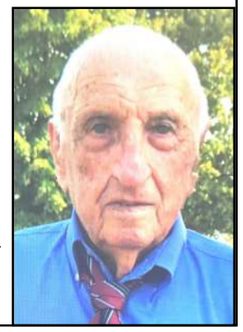

ROSINA TIBALDO

Ricordiamo il GREST: dopo la settimana pre-grest, l'avventura del GREST è partita alla grande con circa 120 i ragazzi e 50 animatori…
L'avventura terminerà il **30 giugno. Alla sera alle ore 21.00 sono attesi regazzi e genitori… per la conclusione e premiazione!**
La storia e il tema sono sempre più belli, interessanti e utilissimi nella formazione dei ragazzi e animatori (!):
Rubik, tutto è connesso.
LA SALVAGUARDIA DEL CREATO/Rubik è un progetto educativo strutturato attorno ad un tema formativo: il CREATO, come casa comune in cui riscoprirsi fratelli e sorelle, grazie alla consapevolezza della responsabilità comune della sua salvaguardia. In un contesto dove la crisi energetica, i cambiamenti climatici, le sempre presenti disparità sociali ed economiche e il dilagare della cultura dello "scarto", trasformano giorno dopo giorno la casa comune in maniera irrimediabile a sfavore delle generazioni future, la proposta assume i caratteri di una sfida: mettersi in gioco personalmente sapendo che ogni scelta e azione può modificare la situazione attuale.
Mercoledì 28 ancora grande … gita ovviamente a Posina! Per gustarci già uno sprazzo di campo-scuola!

Alla malga Carriola

Buon GREST!

TORNEO DI PALLAVOLO

Non poteva mancare anche quest'anno il famoso torneo di pallavolo! E' già iniziato: alla sera, dalle ore 21.00, sempre nel campo sportivo parrocchiale! Sono 5 le squadre che vi partecipano… non tante, ma stiamo riprendendo, dopo il periodo di sosta forzata degli ultimi anni! Vi aspettiamo numerosi: è bello ritrovarci alle sera…!

E poi già da un po', stiamo muovendoci per la mitica **sagra di Camin** che quest'anno sarà dal 25 al 30 agosto!
Si tengano pronti in particolare i 18 enni, della classe 2005! Protagonisti della festa e della processione! Ma tutti organizziamoci e diamo la nostra disponibilità!

5 x mille
Il tuo sostegno conta

5 PER MILLE

PER IL PATRONATO di CAMIN - Circolo NOI

Nella tua denuncia dei redditi oltre all'8Xmille puoi mettere la firme anche per il 5Xmille. Finora abbiamo ricevuto circa 7000 € ogni anno… possiamo fare di più…. Ecco il codice fiscale da mettere:

92234120282

GRAZIE Se vuoi aiutare le nostre Parrocchie puoi farlo anche con un BONIFICO.
Ecco i rispettivi IBAN:
Parrocchia SS. Salvatore Intesa San Paolo
IT77H0306912171100000006330
Parrocchia Granze Monte dei Paschi:
IT05R0103012156000061105015