CALENDARIO LITURGICO
12 - 20 agosto 2023

ORARI SS. MESSE
Festive Camin: *8 –10.30 -19.00* ***Granze:*** 9.30
Feriali e prefestiva *a Granze 18.00 - a Camin 19.00*
CONFESSIONI: *Sabato dalle ore 16.00 alle ore 19.00*

CAMIN

Sabato 12 agosto	S. Messa ore 19.00 - d.ti Lessio Ugo, Sacchetto Carlo, Lina e fam.; def. Bodin Celsa, Luigi e Renato
Domenica 13 agosto XIXª domenica del T.O.	S. Messa ore 8.00 - d.ta Gallinaro Bruna(ann.) S. Messa ore 10.30 - per la COMUNITA' S. Messa ore 19.00 - d.ti Bezzon Luigi e Giorgia
Lunedì 14 agosto	S. Messa ore 19.00 - ***S. Massimiliano Kolbe*** d.ti Michelotto Natalia, Sommaggio Andrea e Gianfanco d.ti Nicoletto Decimo e Barzon Romea
Martedì 15 agosto ***Assunzione B.V. Maria***	S. Messa ore 8.00 - def. Pagnin Severino e Paggiaro Irma S. Messa ore 10.30 - Lessio don Angelo, Ugo, Giuseppe e Margherita S. Messa ore 19.00 - per la COMUNITA'
Mercoledì 16 agosto	S. Messa ore 19.00 - d.ti Cappellari Ottorino e Dorina
Giovedì 17 agosto	S. Messa ore 19.00 - per la COMUNITÀ
Venerdì 18 agosto	S. Messa ore 19.00 - d.ti Elena e Tullio
Sabato 19 agosto	S. Messa ore 19.00 - d.t Gambaro Luigi; d.ta Salmaso Giovanna
Domenica 20 agosto XXª domenica del T.O.	S. Messa ore 8.00 - per la COMUNITA' S. Messa ore 10.30 - d.ti fam Borgato Giovanni S. Messa ore 19.00 - d.ta Belluco Irma, def. Rinaldo Marco e Arnaldo

GRANZE

Sabato 12 agosto	S. Messa ore 18.00 - per la COMUNITÀ
Domenica 13 agosto XIXª domenica del T.O.	S. Messa ore 9.30 - def. Gusella Emma, Egidio, Vallì, Mauro, Bruno, Gaetano; def. Cavallin Giuseppe, Luca, Cristiana e Zelinda
lunedì 15 agosto	S. Messa ore 18.00 - def. Assunta, Sandro, Ciro e Rosa
martedì 15 agosto ***Assunzione B.V. Maria***	S. Messa ore 9.30 - def. Fam Rizzo Emilio, Rosa, danilo, Eveilino, Lino, Vittorio e Pietro Def. Paggiaro Antoniop, Luigia, Gina e Igino
Giovedì 17 agosto	S. Messa ore 18.00 - per la COMUNITA'
Sabato 19 agosto	S. Messa ore 18.00 - def. Silvano
Domenica 20 agosto	S. Messa ore 9.30 - def. Luise Secondo, Assunta, Paola, Albina, Gianfranco **XXª domenica del T.O.**

SIAMO in questi giorni in campo a preparare le strutture per la sagra in campo sportivo al mattino onel pomeriggio o alla sera.
VIENI !

BUON FERRAGOSTO E BUON RIPOSO (chi può!)

«Nel mondo in cui viviamo, diventa quasi una necessità potersi ritemprare nel corpo e nello spirito, specialmente per chi abita in città, dove le condizioni di vita, spesso frenetiche, lasciano poco spazio al silenzio, alla riflessione e al distensivo contatto con la natura».
«Le vacanze sono, inoltre, giorni nei quali ci si può dedicare più a lungo alla preghiera, alla lettura e alla meditazione sui significati profondi della vita, nel contesto sereno della propria famiglia e dei propri cari»: un momento di famiglia, di possibilità di dedicare tempo a coloro che amiamo e cui possiamo stare vicini nel tempo estivo.
"Il tempo delle vacanze offre opportunità uniche di sosta davanti agli spettacoli suggestivi della natura, meraviglioso "libro" alla portata di tutti, grandi e piccini. A contatto con la natura, la persona ritrova la sua giusta dimensione, si riscopre creatura, piccola ma al tempo stesso unica, "capace di Dio" perché interiormente aperta all'Infinito. Sospinta dalla domanda di senso che le urge nel cuore, essa percepisce nel mondo circostante l'impronta della bontà, della bellezza e della provvidenza divina e quasi naturalmente si apre alla lode e alla preghiera». Il creato diventa segno della bontà di Dio, che ci chiama sempre a stare con Lui. Che ci chiede, continuamente, di cercarlo, di ringraziarlo per tutto ciò che fa per noi. Il tempo delle vacanze, il tempo del riposo, ci faccia fermare per ascoltare, guardare, riconoscere nella realtà la bellezza e la misericordia di quel Padre che ci vuole sempre più "capaci" di Lui. (Papa Benedetto XVI:::)

la tua adesione per la sagra

Cognome e nome .....anno di nascita.....

Abitante in via .....

Numero di telefono e/o cellulare .....

Se hai qualche tempo a disposizione fatti avanti! Consegna il tagliando nell'apposito contenitore in chiesa o nella cassetta delle lettere della canonica di Camin o in Patronato.
Vedi sul retro e segna la tua disponibilità

MARTEDI' 22 ore 21.00
in campo sportivo:
RIUNIONE GENERALE SAGRA

"Fate quello che vi dirà"

n°33

Domenica XIXª del Tempo Ordinario
13 agosto
Anno pastorale 2023
Sinodo

DOMENICA XIXª del Tempo Ordinario

Nella bufera Dio stende la sua mano verso di noi

Lago di Galilea, il paesaggio che Gesù più amava, l'ambiente che a Pietro era più familiare. Mi piace questo pescatore che mi assomiglia, uomo d'acque e di roccia. Mi piace per questo suo umanissimo pendolo tra fede grande, bambina e un po' folle, che lo spinge fuori dalla barca, e quella fede corta e contratta che lo fa affondare; per la capacità di sognare che fa germogliare miracoli, e l'improvvisa paura che lo fa affondare.

Uomo di fede piccola, perché hai dubitato? Pietro fa passi di miracolo sul lago, dentro la bufera, e nel pieno del prodigio la sua fede va in crisi: "Signore affondo!". Il miracolo non produce fede. Non servono miracoli per andare verso Gesù. Vedendo che il vento era forte, s'impaurì: il vento non lo puoi vedere, ma Pietro adesso ha occhi non più per Gesù, ma solo per le onde, la bufera, il caos. "Non consultarti con le tue paure, ma con le tue speranze e i tuoi sogni" (Giovanni XXIII).

Pietro invece chiede consiglio alla paura e affonda. Nel pieno del miracolo dubita, mentre è preda del dubbio crede: "Signore, salvami!". Dio salva, questa è la fede. Che se ne fa Pietro del catechismo mentre affonda? Radice inalienabile della fede è un grido che ci rimane in cuore: Signore ho bisogno, salvami. Niente lo cancella, neppure nell'uomo più perduto o distratto, neppure nel non credente. Viene il momento dell'affondamento, della paura, viene per tutti. Il primo gradino della fede è un grido. O anche il gemito di un dolore senza parole: ho bisogno! Abbiamo tutti provato un principio di discesa nelle acque della disperazione, un fallimento nei rapporti umani, una malattia grave, e forse proprio lì abbiamo trovato la forza di gridare a Lui, senza nessun merito, il coraggio di fidarci e di affidarci. E Lui ha allungato ancora un po' quella mano che non ha mai cessato di tenderci. E ci siamo aggrappati, ce l'abbiamo fatta. Quante volte siamo stati tirati fuori! Perché i miracoli ci sono, sono perfino troppi, solo che non bastano mai alla fede piccola. Ed è per questo, perché non convertono nessuno che "Dio compie i miracoli a malincuore" (Giovanni della Croce).

Perché io sono prete e credente? Perché ho affrontato le mie tempeste e non sono scappato; ho guardato negli occhi le onde e il vento e la paura e ho gridato. E le mie ferite, le ferite che mi sono anche inferto da solo, Dio le ha attraversate con una carezza. E mi ha detto: ci sono qua io, non temere. Proprio là il Signore ci raggiunge, al centro della nostra fede piccola. Ci raggiunge e non punta il dito per accusarci ma stende la mano per afferrarci. E allora la bufera diventa carezza, il grido nella tempesta diventa abbraccio tra l'uomo e il suo Dio.

(Ermes Ronchi)

15 AGOSTO ASSUNZIONE di MARIA

Maria,
tu sei veramente
la benedetta fra le donne.
Dio ti ha scelta per diventare
la Madre del tuo Figlio, Cesù.
E tu hai accettato il suo progetto,
ti sei affidata a lui perché in te
si realizzasse la sua Parola.

Maria,
tu sei lo scrigno benedetto,
l'arca dell'Alleanza
che porta in sé
il Figlio di Dio che si fa carne,
che diventa un uomo come noi.

Maria,
tu sei colei che dà voce
allo stupore e alla gratitudine
dei poveri che avvertono
su di loro l'attenzione di un Dio
che si schiera dalla parte degli
umili e degli affamati
e per far loro posto,
per ridare loro dignità.

Maria,
tu ci inviti a celebrare
le meraviglie che Dio ha compiuto nella tua esistenza: egli non ti ha sottratta alle fatiche, ma ti ha accompagnata sempre con il suo sguardo carico d'amore.

Maria,
tu ci fai riconoscere la fedeltà
di Dio che lungo i secoli si è
manifestata, lui che si è preso
cura di Israele, lui che ti ha fatto
condividere dopo la morte
la gloria della risurrezione.

NUMERI UTILI Cell. dEzio3406407707
Parrocchia Camin Tel./ fax 0498702750 - **Granze** 049 718213 **www.parrocchiacamin**.it;
e-mail: parr.camin@gmail.com; **Centro Parrocchiale** 049 8702674 **Villa Bellini** 049 8702785 **Scuola dell'Infanzia Camin** 0498702442 **Granze** 049718316

13 Agosto *XIX domenica del T.O.* LITURGIA della PAROLA - 15 agosto ASSUNZIONE

1ª Lettura: **Dal primo libro dei Re** *1 Re 19,9.11-13*
In quei giorni, Elia, [essendo giunto al monte di Dio, l'Oreb], entrò in una caverna per passarvi la notte, quand'ecco gli fu rivolta la parola del Signore in questi termini: «Esci e fèrmati sul monte alla presenza del Signore». Ed ecco che il Signore passò. Ci fu un vento impetuoso e gagliardo da spaccare i monti e spezzare le rocce davanti al Signore, ma il Signore non era nel vento. Dopo il vento, un terremoto, ma il Signore non era nel terremoto. Dopo il terremoto, un fuoco, ma il Signore non era nel fuoco. Dopo il fuoco, il sussurro di una brezza leggera. Come l'udì, Elia si coprì il volto con il mantello, uscì e si fermò all'ingresso della caverna. Parola di Dio. **Rendiamo grazie a Dio**
Salmo 84 :**Mostraci, Signore, la tua misericordia.**

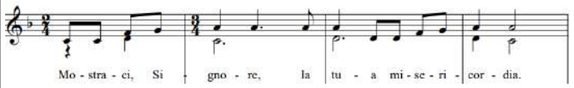

Ascolterò che cosa dice Dio, il Signore: egli annuncia la pace per il suo popolo, per i suoi fedeli. Sì, la sua salvezza è vicina a chi lo teme, perché la sua gloria abiti la nostra terra. **R**
Amore e verità s'incontreranno, giustizia e pace si baceranno. Verità germoglierà dalla terra e giustizia si affaccerà dal cielo. **R/.**
Certo, il Signore donerà il suo bene e la nostra terra darà il suo frutto; giustizia camminerà davanti a lui: i suoi passi tracceranno il cammino. **R/.**
2ª Lettura: **Dalla lettera di san Paolo apostolo ai Romani** *Rm 9,1-5*
Fratelli, dico la verità in Cristo, non mento, e la mia coscienza me ne dà testimonianza nello Spirito Santo: ho nel cuore un grande dolore e una sofferenza continua. Vorrei infatti essere io stesso anàtema, separato da Cristo a vantaggio dei miei fratelli, miei consanguinei secondo la carne. Essi sono Israeliti e hanno l'adozione a figli, la gloria, le alleanze, la legislazione, il culto, le promesse; a loro appartengono i patriarchi e da loro proviene Cristo secondo la carne, egli che è sopra ogni cosa, Dio benedetto nei secoli. Amen.
Parola di Dio. **Rendiamo grazie a Dio**

Canto al Vangelo: Alleluia, alleluia. Io spero, Signore. Spera l'anima mia, attendo la sua parola. **Alleluia.**

† **Vangelo**: **Dal vangelo secondo Matteo** *14,22-33*
Dopo che la folla ebbe mangiato, subito Gesù costrinse i discepoli a salire sulla barca e a precederlo sull'altra riva, finché non avesse congedato la folla. Congedata la folla, salì sul monte, in disparte, a pregare. Venuta la sera, egli se ne stava lassù, da solo.La barca intanto distava già molte miglia da terra ed era agitata dalle onde: il vento infatti era contrario. Sul finire della notte egli andò verso di loro camminando sul mare. Vedendolo camminare sul mare, i discepoli furono sconvolti e dissero: «È un fantasma!» e gridarono dalla paura. Ma subito Gesù parlò loro dicendo: «Coraggio, sono io, non abbiate paura!».
Pietro allora gli rispose: «Signore, se sei tu, comandami di venire verso di te sulle acque». Ed egli disse: «Vieni!». Pietro scese dalla barca, si mise a camminare sulle acque e andò verso Gesù. Ma, vedendo che il vento era forte, s'impaurì e, cominciando ad affondare, gridò: «Signore, salvami!». E subito Gesù tese la mano, lo afferrò e gli disse: «Uomo di poca fede, perché hai dubitato?». Appena saliti sulla barca, il vento cessò. Quelli che erano sulla barca si prostrarono davanti a lui, dicendo: «Davvero tu sei Figlio di Dio!».
Parola del Signore. **Lode a te o Cristo**

LITURGIA DELLA PAROLA 20 agosto XX domenica del T.O.
Isaia 56,126-7;Salmo66;Romano 11,13-15.29-32;Matteo15,21-28

Prima Lettura : Dal libro dell'Apocalisse di san Giovanni apostolo 11, 19a; 12, 1-6a.10ab
Si aprì il tempio Dio che è nel cielo e apparve nel tempio l'arca della sua alleanza. Un segno grandioso apparve nel cielo: una donna vestita di sole, con la luna sotto i suoi piedi e, sul capo, una corona di dodici stelle. Era incinta, e gridava per le doglie e il travaglio del parto. Allora apparve un altro segno nel cielo: un enorme drago rosso, con sette teste e dieci corna e sulle teste sette diademi; la sua coda trascinava un terzo delle stelle del cielo e le precipitava sulla terra. Il drago si pose davanti alla donna, che stava per partorire, in modo da divorare il bambino appena lo avesse partorito. Essa partorì un figlio maschio, destinato a governare tutte le nazioni con scettro di ferro, e suo figlio fu rapito verso Dio e verso il suo trono. La donna invece fuggì nel deserto, dove Dio le aveva preparato un rifugio. Allora udii una voce potente nel cielo che diceva: "Ora si è compiuta la salvezza, la forza e il regno del nostro Dio e la potenza del suo Cristo". Parola di Dio . **Rendiamo grazie a Dio.**

Salmo 44 (45)
Risplende la Regina, Signore, alla tua destra.

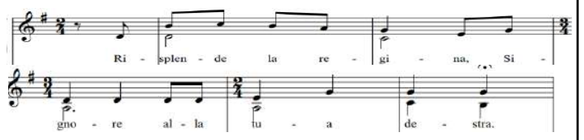

Figlie di re fra le tue predilette;
alla tua destra sta la regina, in ori di Ofir. ***Rit.***
Ascolta, figlia, guarda, porgi l'orecchio:
dimentica il tuo popolo e la casa di tuo padre. ***Rit.***
Il re è invaghito della tua bellezza.
È lui il tuo signore: rendigli omaggio. ***Rit.***
Dietro a lei le vergini, sue compagne,
condotte in gioia ed esultanza,
sono presentate nel palazzo del re. ***Rit.***

Seconda Lettura: Dalla prima lettera di san Paolo apostolo ai Corìnzi 15, 20-26
Fratelli, Cristo è risorto dai morti, primizia di coloro che sono morti. Perché, se per mezzo di un uomo venne la morte, per mezzo di un uomo verrà anche la risurrezione dei morti. Come infatti in Adamo tutti muoiono, così in Cristo tutti riceveranno la vita. Ognuno però al suo posto: prima Cristo, che è la primizia; poi, alla sua venuta, quelli che sono di Cristo. Poi sarà la fine, quando egli consegnerà il regno a Dio Padre, dopo avere ridotto al nulla ogni Principato e ogni Potenza e Forza. È necessario infatti che egli regni finché non abbia posto tutti i nemici sotto i suoi piedi. L'ultimo nemico a essere annientato sarà la morte, perché ogni cosa ha posto sotto i suoi piedi. Parola di Dio. Rendiamo grazie a Dio.
Canto al Vangelo: Alleluia, alleluia. Maria è assunta in cielo; esultano le schiere degli angeli. **Alleluia.**
Vangelo: Dal Vangelo secondo Luca 1, 39-56
In quei giorni Maria si alzò e andò in fretta verso la regione montuosa, in una città di Giuda. Entrata nella casa di Zaccarìa, salutò Elisabetta. Appena Elisabetta ebbe udito il saluto di Maria, il bambino sussultò nel suo grembo. Elisabetta fu colmata di Spirito Santo ed esclamò a gran voce: "Benedetta tu fra le donne e benedetto il frutto del tuo grembo! A che cosa devo che la madre del mio Signore venga da me? Ecco, appena il tuo saluto è giunto ai miei orecchi, il bambino ha sussultato di gioia nel mio grembo. E beata colei che ha creduto nell'adempimento di ciò che il Signore le ha detto". Allora Maria disse: "L'anima mia magnifica il Signore e il mio spirito esulta in Dio, mio salvatore, perché ha guardato l'umiltà della sua serva. D'ora in poi tutte le generazioni mi chiameranno beata. Grandi cose ha fatto per me l'Onnipotente e Santo è il suo nome; di generazione in generazione la sua misericordia per quelli che lo temono. Ha spiegato la potenza del suo braccio, ha disperso i superbi nei pensieri del loro cuore; ha rovesciato i potenti dai troni, ha innalzato gli umili; ha ricolmato di beni gli affamati, ha rimandato i ricchi a mani vuote. Ha soccorso Israele, suo servo, ricordandosi della sua misericordia, come aveva detto ai nostri padri, per Abramo e la sua discendenza, per sempre". Maria rimase con lei circa tre mesi, poi tornò a casa sua.
Parola del Signore. **Lode a te, o Cristo.**

Domenica 13 agosto	***Domenica XIX ª del tempo ordinario***	
Lunedì 14 agosto	***S. Massimiliano Kolbe***	Il Centro Parrocchiale è aperto tutti giorni dalle ore 15.30 alle ore 18.30 e dalle 21.00 alle 23.00. Rimane aperto anche la domenica e il giovedì mattina dalle ore 8.00 alle ore 12.30
Martedì 15 agosto	***Assunzione di Maria Vergine***	
Mercoledì 16 agosto	***San Rocco***	
Giovedì 17 agosto		
Venerdì 18 agosto		
Sabato 19 agosto	ore 16.00/19.00 Confessioni	
Domenica 20 agosto	***Domenica XX ª del tempo ordinario***	

NELLA CASA DEL PADRE. Ricordiamo al Signore la nostra sorella **CESARINA BILLATO** di anni 97, vedova Piva Guido, di Camin. Originaria di San Gregorio e trasferita qui a seguito delle trasformazioni territoriali della nostra zona porta con se la storia delle nostre famiglie tradizionali ma ricche di tanti valori. Aveva una fede profonda, è stata buona e semplice; ha affrontato la vita con forza e speranza, si è spesa con dedizione e sacrificio in famiglia. Ora la crediamo sicuramento nella festa eterna nel Signore. La nostra solidarietà va ai figli Tiziana e Luciano, alla nipote Elisa e a tutti familiari.

GRAZIE e... sempre

c'è bisogno
della nostra solidarietà…
DIAMO IL NOSTRO AIUTO ALLE NOSTRE PARROCCHIE:
nelle forme consuete: offerte in chiesa, ricorrenze varie, in memoria dei nostri cari defunti o altro… Ricordiamo anche il "mattone" 250 € o il "mattoncino" (50 €). Si può, come hanno già fatto tanti, fare un BONIFICO Ecco gli IBAN:
Parrocchia SS. Salvatore
Intesa San Paolo
IT77H0306912171100000006330
Parr. Granze Monte dei Paschi:
IT05R0103012156000061105015
Un GRAZIE sincero …

5 PER MILLE PER IL

PATRONATO di CAMIN
Circolo NOI
Nella tua denuncia dei redditi oltre all'8Xmille puoi mettere la firme anche per il 5Xmille. Finora abbiamo ricevuto circa 7000 € ogni anno… possiamo fare di più…. Ecco il codice fiscale da mettere:
92234120282 Anche per questo gli esonerati dalla presentazione del CUD possono portarlo in canonica e , tramite Curia, si provvederà a inviarli gratuitamente.
Anche per i collaboratori della sagra, giovani e adulti è importante essere tesserati al noi… per essere assicurati!

SPECIALE SAGRA 2023

Su tutto prevalga la dimensione dell' ESSERCI nella GRATUITA'!
5 APPELLI

- chi ha **magliette** a casa… veda di ritornarle o di far saper che le ha… per non ordinarne ancora tante….
- Dalla prossima settimana iniziamo a **preparare le strutture… chi ha qualche ora si faccia vivo** o lo faccia sapere… ci organizziamo
- Ci sono i biglietti della **LOTTERIA** da piazzare… cercansi volontari!
- Cerchiamo **freezer**…..
- Prepariamoci per servire nella sagra! Giovani, adulti anziani e piccoli dalla 5a elementare…. diamo la nostra adesione in patronato Ci sono gli apposiiti **moduli per la sagra.**

Venerdì 18 agosto:

ore 21.00 in salone Melato Centro Parrocchiale INCONTRO su
COSTA D'AVORIO
storia, problemi, progetti e situazione
con
don SIDOINE, padre Paolino e Orietta Miotto
Presidente della Associazione "Insieme sorridiamo"
E' un pre/sagra internazionale!

	Sono disponibile per :				giorni	ore
	Bar		Biblioteca		prima della sagra	
	Cameriere		Stand solidarietà		venerdì 25 ag.	
	Cantiniere		Mostre		sabato 26 ag.	
	Spreparazione tavoli		Pesca		domenica 27 ag.	
	Cucina		Stand giovani		lunedì 28 ag..	
	Lavaggio piatti		Vendita biglietti Lotteria		martedì 29 ag.	
	Enoteca		Lavori vari		mercoledì 30 ag.	
	Mercatino		altro		dopo la sagra	