# CALENDARIO LITURGICO
## 16 - 24 settembre 2023

***ORARI SS. MESSE***
***Festive Camin:*** *8 –10.30 -19.00* ***Granze:*** 9.30
***Feriali e prefestiva*** *a Granze 18.00 - a Camin 19.00*
***CONFESSIONI:*** *Sabato dalle ore 16.00 alle ore 19.00*

**CAMIN**

| | | |
|---|---|---|
| **Sabato** | **16 sett.** | S. Messa ore 19.00 - d,to Pagnin Marcello; d.ti Lessio Ugo, Sacchetto Carlo, Lina e fam. d.to Boscariol Piergiorgio; def. Pastore Armando; def. Fanton Olindo e Sorgato Maria |
| **Domenica** **XXIVª domenica del T.O.** | **17 sett.** | S. Messa ore 8.00 - def. Guzzo Sante e de Toni Norma<br>S. Messa ore 9.00 - presso Capitello delle Valli - def. delle Valli… Guido, Flora, Silvana, Gabriele<br>S. Messa ore 10.30 - d.ti Lessio Ugo, Giuseppe e Margherita; def. Cesari Annita e Bettio Giuseppe<br>S. Messa ore 19.00 - d.ti Antoinette e Robert ; d.ti Leonia , Attilio, Livia e Valeria |
| **Lunedì** | **18 sett.** | S. Messa ore 19.00 - d.ti Domenica e Filippo; d.ti Elena e Tullio |
| **Martedì** | **19 sett.** | S. Messa ore 19.00 - d.to Turetta Giuseppe (5° ann.) |
| **Mercoledì** | **20 sett.** | S. Messa ore 19.00 - ***S. Andrea Kim e co.*** def. Marco e Arnaldo Rinaldo |
| **Giovedì** | **21 sett.** | S. Messa ore 19.00 - ***S. Matteo ap.*** - def.ta Rampazzo Sofia |
| **Venerdì** | **22 sett.** | S. Messa ore 19.00 - d.ti Borgato Rino e Vanda |
| **Sabato** | **23 sett.** | S. Messa ore 19.00 - ***S. Pio da Pietrelcina*** d.ti Lopin Elisabetta; d.ti Sommaggio Alberto e Giuseppe d.to Pagnin Silvano |
| **Domenica** **XXVª domenica del T.O.** | **24 sett.** | S. Messa ore 8.00 - per la COMUNITÀ<br>S. Messa ore 10.30 - d.ti fam. Borgato Giovanni<br>S. Messa ore 19.00 - per la COMUNITÀ |

**GRANZE**

| | | |
|---|---|---|
| **Sabato** | **16 sett.** | S. Messa ore 18.00 - df. fam. Tassinello e Gasparin; def. Rizzi Flavio e Mosè; def. Francesco, Silvano, Manuela |
| **Domenica** **XXIVª domenica del T.O.** | **17 sett.** | S. Messa ore 9.30 -def. Luise Secondo, Assunta, Paola, Albina, Gianfranco; def. Gasparin Francesco, Barzon Elisa, Gasparin Luigi e Bottesella Claudio; def. Rampin Antonio, Balacion Maria e Jolanda |
| **Giovedì** | **21 sett.** | S. Messa ore 18.00 - per la COMUNITÀ ***S. Matteo*** |
| **Sabato** | **23 sett.** | S. Messa ore 18.00 - def. Rizzi Ivone, Giuseppe, Giovanni, Danilo, Amelia, Ada, Silvana e Bruna |
| **Domenica** **XXVa del Tempo Ord.** | **24 sett.** | S. Messa ore 9.30 - def. Cecchinato Ottavio, Trabuio Antonietta, Francani Nello; def. Adriano, Mario e Maria |

## Domenica 17 sett.
### FESTA MADONNA ADDOLORATA alle Valli

**PROGRAMMA:**
· **ore 9.00: S. Messa** davanti al capitello: ricorderemo tutti i nostri cari defunti
· **ore 16.00: processione** solenne partendo da casa Baracco in fondo a via Valli.
**Benedizione solenne**
**Poi FESTA INSIEME …**
**condivisione lotteria!**

**Non manchiamo!**

**SETTEMBRE: MESE DEL SEMINARIO**
**Preghiera per le Vocazioni**

Gesù, Maestro,
che hai chiamato gli apostoli
a seguirti,
continua a camminare
per le nostre strade,
per le nostre famiglie,
per le nostre parrocchie
e continua a ripetere
a tanti nostri giovani
il tuo invito: «Seguimi!».

Dai coraggio!
Dona loro la forza di esserti fedeli discepoli
come preti,
consacrati e consacrate,
per il bene del Popolo di Dio e
dell'intera umanità.
Amen.
Maria, Madre delle vocazioni!
Prega per noi.

## UNITI NEL DONO 17 sett.: GIORNATA NAZIONALE PER IL SOSTENTAMENTO DEI SACERDOTI

La Parrocchia è il cuore pulsante della comunità. Qui trovi conforto, fiducia, sostegno e sei parte di un progetto di fede e di vita. La Comunità è il punto di riferimento di tutti i fedeli. Ma è viva, unita e partecipe grazie al servizio dei nostri sacerdoti. Dona la tua offerta per il sostentamento dei sacerdoti: anche piccola, contribuirà ad assicurare il giusto sostentamento mensile al tuo parroco e a tutti i sacerdoti italiani che permettono alla comunità di esistere.

**DONA SUBITO ON LINE**
**Inquadra il QR Code o vai su unitineldono.it**

**AIUTA IL TUO PARROCO E TUTTI I SACERDOTI CON UN'OFFERTA PER IL LORO SOSTENTAMENTO**
**In chiesa trovi l'apposita cassetta … !**

domenica 24 settembre 2023: 109.ma
**Giornata Mondiale del Migrante e Rifugiato**
"Liberi di scegliere se migrare o restare"

**"Fate quello che vi dirà"**

**n°38**

**Domenica XXIIIª del Tempo Ordinario**
**17 settembre**
**Anno pastorale 2023**
**Sinodo**

# DOMENICA XXIVª del Tempo Ordinario

## Fino a settanta volte sette …

«Così anche il Padre mio celeste farà con voi se non perdonerete di cuore, ciascuno al proprio fratello».

Bellissimo questo stupore per l'illogico perdono: fino a settanta volte sette. Dio che rompe i nostri bilancini, che rimette i debiti sempre, che libera non come uno smemorato che dimentica il male, ma con la casta follia della croce che si prende gioco della logica e degli equilibri umani e anche delle mie morti quotidiane. Lui è l'Innamorato che vede primavere dentro i miei inverni. Il servo, appena uscito, appena visto quanto sia grande un cuore di re, appena liberato, preso il suo compagno per il collo lo strangolava: ridammi i miei centesimi! Lui, perdonato di milioni. Quel servo non è ingiusto, è senza cuore. Tecnicamente non è disonesto, è crudele. Davvero è possibile essere onesti e spietati. Non dovevi anche tu aver pietà? Non dovevi anche tu agire come agisco io? Tu come me, io come Dio, la creatura come il creatore... Chiave di volta di tutta la morale biblica. Perché avere pietà? Semplice: per un battito all'unisono con il battito di Dio.

Nella Bibbia ogni indicativo divino (ogni azione riferita a Dio) diventa un imperativo umano, per la pienezza e lo sconfinamento in alto. Un istinto in noi ci fa credere che il male si possa "riparare" mediante un altro male, ferendo chi ci ha ferito. Occhio per occhio. Non più una, ma due ferite che sanguinano. Il perdono invece, che forse non guarirà la ferita, ci aiuta a sentire che non tutto il mondo impugna un'arma. Che ci sono anche mani che accarezzano oltre a quelle che mi hanno schiaffeggiato. Ci libera dallo sguardo torvo che vede nemici dovunque: lo sconosciuto in fila con te o un barcone di migranti. Il perdono è de-creazione del male, lo blocca, gli impedisce di proliferare; ci concede il lusso di non trascinarci dietro all'infinito i nostri errori e i nostri dolori, come patiboli interiori su cui inchiodiamo noi stessi e gli altri. "Il perdono ci strappa dai circoli viziosi, spezza le coazioni a ripetere su altri il male subìto, rompe la catena della colpa e della vendetta, spezza le simmetrie dell'odio" (Hanna Arendt).

Il tempo del perdono è il coraggio dell'anticipo, senza aspettare che tutto sia a posto; il coraggio degli inizi e delle ripartenze; non un colpo di spugna sulla vita, ma un colpo d'ali che non libera il passato, libera il futuro; un colpo di vento sulla mia barca: Io la vela. Dio il vento. Dio perdona per un atto di fede nell'uomo, perché vede noi oltre noi, vede la luce prima dell'ombra, il santo prima del peccatore, le spighe di buon grano prima della zizzania. Vede che ogni vita è grembo pronto a un di più. E il perdonante ha gli stessi occhi di Dio. Scandalo per la giustizia, follia per l'intelligenza, ma consolazione per noi debitori.

*(Ermes Ronchi)*

## PREGHIERA A MARIA ADDOLORATA

O Vergine Addolorata
e Madre nostra tenerissima,
noi ci rivolgiamo al tuo cuore
materno
ed invochiamo supplici
e fidenti il tuo patrocinio.
Tu comprendi
le nostre ansie,
tu vedi le nostre angustie,
tu misuri le nostre sofferenze
e le nostre pene.

Proteggi, O Vergine Santa,
la chiesa il Vicario
di Gesù Cristo,
il nostro vescovo i sacerdoti.

Volgi il tuo sguardo pietoso
sui padri e sui figli,
sulle mamme, sui bimbi
innocenti sugli orfani.

Assisti con materna
tenerezza i poveri
e gli ammalati e
da tutti concedi,
in ogni sofferenza,
cristiana rassegnazione.

Preservaci dal peccato
e da ogni male, ispira a tutti
la Carità di Cristo.

O Vergine Addolorata
e rifugio nostro,
fa che tutti, vivendo nella
grazia di Dio,
possiamo ottenere
dalla Divina clemenza
sollievo i nostri mali
ed il trionfo
della Pace di Cristo
nel regno di Cristo.
Così sia.

**NUMERI UTILI** Cell. dEzio3406407707
**Parrocchia Camin** Tel./ fax 0498702750 - **Granze** 049 718213 **www.parrocchiacamin**.it;
**e-mail:** parr.camin@gmail.com; **Centro Parrocchiale** 049 8702674 **Villa Bellini** 049 8702785 **Scuola dell'Infanzia Camin** 0498702442 **Granze** 049718316

| | | |
|---|---|---|
| Domenica 17sett. | ***Domenica XXIV ª del tempo ordinario - Festa al capitello delle Valli*** | |
| Lunedì 18 sett. | | Il Patronato è aperto dalle 15.30 alle 18.30 e al giovedì mattina e domenica mattina dalla 9.00 alle 12.00. Alla sera dalle 21.00 alle 23.00.VIENI! |
| Martedì 19 sett. | | |
| Mercoledì 20 sett. | | |
| Giovedì 21 sett. | ore 21.00 in Centro parrocchiale incontro Catechisti, accompagnatori e animatori parrocchiali | |
| Venerdì 22 sett. | | |
| Sabato 23 sett. | ***S. Pio da Pietrelcina*** ore 16.00/ 19.00 Confessioni | |
| Domenica 24 sett. | ***Domenica XXVª del tempo ordinario*** | |

## LITURGIA della PAROLA - XXIVª domenica del Tempo Ordinario

**1ª** Lettura: **Dal libro del Siràcide** *Sir 27,30-28,7*
Rancore e ira sono cose orribili, e il peccatore le porta dentro. Chi si vendica subirà la vendetta del Signore, il quale tiene sempre presenti i suoi peccati. Perdona l'offesa al tuo prossimo e per la tua preghiera ti saranno rimessi i peccati. Un uomo che resta in collera verso un altro uomo, come può chiedere la guarigione al Signore? Lui che non ha misericordia per l'uomo suo simile, come può supplicare per i propri peccati? Se lui, che è soltanto carne, conserva rancore, come può ottenere il perdono di Dio? Chi espierà per i suoi peccati? Ricòrdati della fine e smetti di odiare, della dissoluzione e della morte e resta fedele ai comandamenti. Ricorda i precetti e non odiare il prossimo, l'alleanza dell'Altissimo e dimentica gli errori altrui. Parola di Dio. **Rendiamo grazie a Dio**

**Salmo 102 Il Signore è buono e grande nell'amore.**

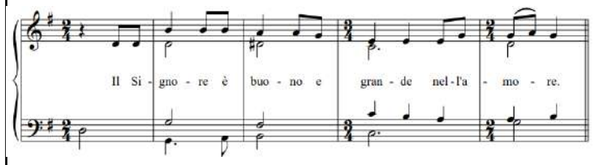


Benedici il Signore, anima mia, quanto è in me benedica il suo santo nome. Benedici il Signore, anima mia, non dimenticare tutti i suoi benefici. **R/.**
Egli perdona tutte le tue colpe, guarisce tutte le tue infermità, salva dalla fossa la tua vita, ti circonda di bontà e misericordia. **R/.**
Non è in lite per sempre, non rimane adirato in eterno. Non ci tratta secondo i nostri peccati e non ci ripaga secondo le nostre colpe. **R/.**
Perché quanto il cielo è alto sulla terra, così la sua misericordia è potente su quelli che lo temono; quanto dista l'oriente dall'occidente, così egli allontana da noi le nostre colpe. **R/.**

**2ª Lettura**: **Dalla lettera di san Paolo apostolo ai Romani** *14,7-9*
Fratelli, nessuno di noi vive per se stesso e nessuno muore per se stesso, perché se noi viviamo, viviamo per il Signore, se noi moriamo, moriamo per il Signore. Sia che viviamo, sia che moriamo, siamo del Signore. Per questo infatti Cristo è morto ed è ritornato alla vita: per essere il Signore dei morti e dei vivi.
Parola di Dio. **Rendiamo grazie a Dio**

**Canto al Vangelo; Alleluia, alleluia.** Vi do un comandamento nuovo, dice il Signore: come io ho amato voi, così amatevi anche voi gli uni gli altri. **Alleluia**

**† Vangelo**: **Dal vangelo secondo Matteo** *18,21-35*
In quel tempo, Pietro si avvicinò a Gesù e gli disse: «Signore, se il mio fratello commette colpe contro di me, quante volte dovrò perdonargli? Fino a sette volte?». E Gesù gli rispose: «Non ti dico fino a sette volte, ma fino a settanta volte sette. Per questo, il regno dei cieli è simile a un re che volle regolare i conti con i suoi servi. Aveva cominciato a regolare i conti, quando gli fu presentato un tale che gli doveva diecimila talenti. Poiché costui non era in grado di restituire, il padrone ordinò che fosse venduto lui con la moglie, i figli e quanto possedeva, e così saldasse il debito. Allora il servo, prostrato a terra, lo supplicava dicendo: "Abbi pazienza con me e ti restituirò ogni cosa". Il padrone ebbe compassione di quel servo, lo lasciò andare e gli condonò il debito. Appena uscito, quel servo trovò uno dei suoi compagni, che gli doveva cento denari. Lo prese per il collo e lo soffocava, dicendo: "Restituisci quello che devi!". Il suo compagno, prostrato a terra, lo pregava dicendo: "Abbi pazienza con me e ti restituirò". Ma egli non volle, andò e lo fece gettare in prigione, fino a che non avesse pagato il debito. Visto quello che accadeva, i suoi compagni furono molto dispiaciuti e andarono a riferire al loro padrone tutto l'accaduto. Allora il padrone fece chiamare quell'uomo e gli disse: "Servo malvagio, io ti ho condonato tutto quel debito perché tu mi hai pregato. Non dovevi anche tu aver pietà del tuo compagno, così come io ho avuto pietà di te?". Sdegnato, il padrone lo diede in mano agli aguzzini, finché non avesse restituito tutto il dovuto. Così anche il Padre mio celeste farà con voi se non perdonerete di cuore, ciascuno al proprio fratello».
Parola del Signore. **Lode a te o Cristo**

LITURGIA DELLA PAROLA 24 sett. XXV domenica del T.O.
Isaia55,6-9;Salmo144;Filippesi1,20c-24-27a;Matteo20,1-16a

**UNITI PER SEMPRE** **Auguri e felicitazioni** ai giovani **FRANCESCA GASPARIN e ALBERTO BOLLETTIN** che venerdì prossimo 22 settembre si sposeranno nella Chiesa di Camin. Li affidiamo al Signore con la preghiera della Liturgia: "Ti lodino, Signore, nella gioia, ti cerchino nella sofferenza; godano del tuo sostegno nella fatica e del tuo conforto nella necessità; ti preghino nella santa assemblea, siano tuoi testimoni nel mondo. Vivano a lungo nella prosperità e nella pace, e con tutti gli amici che ora li circondano, vivano nella serenità ogni giorno."

**PERCHE'**
**I TERREMOTI, LE ALLUVIONI, LE GUERRE?**
Un grande scrittore austriaco, Stefan Zweig, ha raccontato:
Un bambino, Benjamin, chiese al rabbino Elieser: «E Dio? Perché permette questa rapina? Perché non ci aiuta? Perché tiene la parte dei ladri e non quella dei giusti?». Elieser gli disse con franchezza: «Non lo so. Poiché noi non conosciamo i disegni di Dio e non immaginiamo i suoi pensieri».

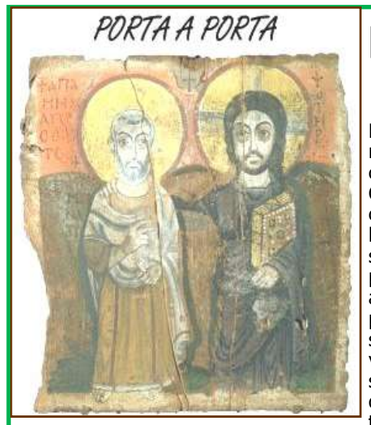


# Da una catechesi per a una catechesi con

Riprenderemo tra non molto la catechesi e gli incontri con i diversi gruppi delle nostre Comunità. Vorremmo ancora ribadire lo stile e la modalità con cui siamo chiamati a muoversi.
Con il capitolo sulla **"Catechesi nella vita delle persone"** del Direttorio per la catechesi del 2020 (nn. 224 e seguenti), l'atteggiamento di ascolto da parte della Chiesa mette definitivamente al centro le persone come soggetti attivi e responsabili del proprio cammino di fede, a partire dalla famiglia: essa, infatti, passa da ambito della catechesi a soggetto della catechesi, in quanto essa stessa annuncio di fede e annunciatrice della fede. Con i bambini, poi, si incoraggia una prima evangelizzazione dal taglio educativo, per sviluppare quelle qualità umane su cui innestare l'annuncio di fede (come fiducia, gratuità, dono di sé). Con i giovani occorre mettersi in ascolto e valorizzare il loro apporto creativo e corresponsabile. Con gli adulti si dice esplicitamente che non vanno considerati destinatari della catechesi, ma protagonisti insieme agli stessi catechisti. L'anziano è definito come "catechista naturale della comunità", in quanto depositario di una lunga esperienza di vita. Ogni categoria di persone, da quelle con disabilità ai migranti, dai poveri alle persone detenute, tutti hanno il loro posto da protagonisti nella catechesi della Chiesa oggi. Ciò significa abbracciare tutto quello che il mondo oggi ha da offrire (o da imporre)? No, anzi, è esattamente il contrario: è una catechesi che toglie le persone dall'anonimato e dalla massificazione, che apre all'originalità di ciascuno, che crea spazi per tutti contro la cultura dello scarto, con la fiducia che è più fecondo annunciare il Vangelo nel libero confronto, piuttosto che nella chiusura e nell'isolamento.
**Il cammino con i ragazzi inizierà in ottobre,** salvo i piccoli della 1a classe che avranno incontri particolari. Il cammino vero e proprio comincia con la 2a classe…. Da anni seguiamo il cammino di INIZIAZIONE CRISTIANA proposto dalla nostra diocesi. Un cammino che ha cambiato modalità, scadenze, appuntamenti sacramentali…. Un cammino che ha i 4 anni di catechesi dalla 2a alla 5a classe elementare, con le diverse consegne e i sacramenti della Cresima e Comunione. A seguire per i ragazzi delle medie c'è il cammino della FRATERNITA'….. Seguiranno o dovrebbero seguire i gruppi adolescenti/giovani….
Due orizzonti: **Chi fa cosa?** Sicuramente è tutta la Comunità che deve essere e sentirsi protagonista nella dimensione educativa della fede, nella liturgia, nella carità, nella missionarietà … Ma la Comunità ha bisogno di persone giovani e meno giovani che si mettano a disposizione. Facciamo per questo un invito… per aumentare il numero (ce n'è bisogno!) e per non essere sempre i soliti! Anche qualche genitore si senta coinvolto!
**La gioia del Vangelo:** ci deve guidare la certezza che essere annunciatori e operatori nel regno è come aver trovato il tesoro, la perla preziosa in grado di dare profondità, splendore, felicità e ulteriorità alla nostra vita.
**Per i catechisti, accompagnatori e animatori** c'è un primo incontro **giovedì prossimo, alle ore 21.00 in Centro Parrocchiale !**

**Per quanto detto in alcune righe prima… attendiamo qualche volto nuovo!**

## GRAZIE e… sempre

c'è bisogno della nostra solidarietà…

**DIAMO IL NOSTRO AIUTO ALLE NOSTRE PARROCCHIE:**

nelle forme consuete: offerte in chiesa, ricorrenze varie, in memoria dei nostri cari defunti o altro Ricordiamo anche il "mattone" 250 € o il "mattoncino" (50 €). Si può, come hanno già fatto tanti, fare un BONIFICO Ecco gli IBAN:
**Parrocchia SS. Salvatore**
**Intesa San Paolo**
**IT77H0306912171100000006330**
**Parr. Granze Monte dei Paschi**
**IT05R0103012156000061105015**

## 5 PER MILLE

**PER IL PATRONATO di CAMIN Circolo NOI**

Nella tua denuncia dei redditi oltre all'8Xmille puoi mettere la firme anche per il 5Xmille. Finora abbiamo ricevuto circa 7000 € ogni anno… possiamo fare di più…. Ecco il codice fiscale da mettere:
**92234120282** Gli esonerati dalla presentazione del CUD possono portarlo in canonica e , tramite Curia, si provvederà a inviarli gratuitamente.
**E poi TESSERIAMOCI:** anche per i collaboratori vari, giovani e adulti è importante essere tesserati al NOI… per essere assicurati!

## PREGHIAMO PER IL SINODO

Riprendono gli incontri della Assemblea Sinodale. Sabato 16, domenica 1 e venerdì 13 ottobre sono i prossimi incontri.

Ci si sta indirizzando a definire e costruire le comunità sui ministeri battesimali. "*Tutti* nella comunità possono crescere come discepoli di Gesù ed essere missionari; ad *alcuni* vengono affidati degli incarichi essenziali per la vita stessa della comunità, con ruoli di animazione pastorale e con precise responsabilità.

In prospettiva futura, visto anche il diminuito numero dei preti, ci si vuole indirizzare verso comunità e Chiesa in cui i laici/battezzati diventano protagonisti.

## Settembre: Mese del Seminario ! Preghiera e aiuto !

Come singoli e comunità siamo chiamati a vivere concretamente il Vangelo della Vita, perché diventi una Luce che attiri i più giovani e faccia sorgere in loro il desiderio di rispondere con coraggio, laddove si sentano chiamati. Si ha spesso l'impressione che i gesti e le parole delle nostre celebrazioni eucaristiche facciano parte di una realtà a parte, un po' come le favole ascoltate nella nostra infanzia, nella convinzione, che, una volta usciti dal luogo-chiesa, valgono altre regole e stili cui uniformarsi. Capita di sentirsi dire: "Padre, sarebbe bello aiutarsi, perdonare, amare e accogliere l'altro, ma la realtà è altra cosa!". La crisi e mancanza di vocazioni ci solleciti nella preghiera, ma anche nell'essere discepoli di Gesù, testimoni concreti dell'amore e della fraternità di quel Dio che ci ha detto "ogni volta che avete fatto queste cose a uno solo di questi miei fratelli più piccoli, l'avete fatto a me" (Mt 25,39).