CALENDARIO LITURGICO
28 ottobre - 5 novembre 2023

ORARI SS. MESSE
Festive Camin: *8 –10.30 -18.30* ***Granze:*** 9.30
Feriali e prefestiva *a Granze 18.00 - a Camin 18.30*
CONFESSIONI: *Sabato dalle ore 16.00 alle ore 18.30*

CAMIN

Sabato 28 ott. ***Ss. Simone, Giuda Taddeo***	S. Messa ore 19.00 - d.ti Frasson Vittorio, Irma, Duilio, Romano, Renato e Rita; d.ti Segato Romano, Maria, Ugo e Aurora ; d.ti fam Campi e Guido Baggio
Domenica 29 ott. XXXª domenica T.O.	S. Messa ore 8.00 - d.to Pagnin Bruno S. Messa ore 10.30 - per la COMUNITA' - ***Battesimi e anniversari di matrimonio*** S. Messa ore 18.30 - d.ta Tambuzza Cecilia
Lunedì 30 ott.	S. Messa ore 18.30 - d.ti Plinio e Romilda
Martedì 31 ott.	S. Messa ore 18.30 - d.ti fam. De Grandis
Mercoledì 1 nov. ***Tutti i santi***	S. Messa ore 8.00 - d.ti Dalla Via Severino, Savio, e Silvia S. Messa ore 10.30 - d.ti Bordin Emilia, Moro Giacinto e Luisa ; Claudio ore 15.00 - in cimitero ***Celebrazione della Speranza per tutti i defunti*** S. Messa ore 18.30 - def. Franchin Marisa in Bertocco (7°)
Giovedì 2 nov.	S. Messa ore 15.00 - in cimitero ***Comm. tutti i defunti*** S. Messa ore 18.30 - ***Comm. Tutti i defunti*** - d.ta Marta; d.ti fam. Greggio, Cecchinato e Bonavetti d.ti Friso Flavio, Tollin Severino e Cecilia
Venerdì 3 nov.	S. Messa ore 18.30 - d.te Elda e Palmira
Sabato 4 nov.	S. Messa ore 18.30 - d.ti Antonio, Emma, Bortolo, Cesarina, Marina, Bruno, Giovanna e Fedora Def. Paggetta bellino, Innocenza, Giamcarlo, Pagnin Antonio e Adelina
Domenica 5 nov. XXXIª dom. del T.O.	S. Messa ore 8.00 - d.ti Baldan Rosina, Bruno, Antonio, Adele, sr. Lorenziana e fratelli Tibaldo S. Messa ore 10.30 - d.ti Scandilori Bruno, De Zuani Romano, Donati Giuseppina, Maria Pia e Liliana S. Messa ore 18.30 - d.to Zanella Guido; d.ti Pagnin Carla, Vecchiato Florido e d.ti fam Vecchiato

GRANZE

Sabato 28 ott.	S. Messa ore 18.00 - per la COMUNITA'
Domenica 29 ott. XXXª dom. del T.O	S. Messa ore 9.30 - def. Luise Secondo, Assunta, Paola, Albina, Gianfranco def. Paggiaro Antonio, Luigia, Igino, Gina; def. Rizzi Romeo
Mercoledì 1 nov.	S. Messa ore 9.30 - ***Tutti i Santi*** - def. don Odair, Antonio, Adele, Adriano; def. Zambon Elena e Pietro **S. Messa ore 15.00 - in cimitero *Celebrazione della Speranza per tutti i defunti***
Giovedì 2 nov.	**S. Messa ore 15.00 - in cimitero Commemorazione di tutti i defunti**
Sabato 4 nov.	S. Messa ore 18.00 - per la COMUNITÀ
Domenica 5 nov. XXXIª del T. O.	S. Messa ore 9.30 - - d.ti Cecchinato Achille, Angelo, Giulia, Severino, Emma, Amabile, Gino e Walter

VISITANDO I CIMITERI

Nel ricordo dei nostri cari, conserviamo un religioso silenzio per pregare e meditare … Alle porte dei cimiteri troviamo dei **Cartoncini da appendere** alle tombe: l'offerta che si può dare sarà per la celebrazione di messe per i defunti e per aiutare le missioni.

INDULGENZE PER I DEFUNTI

L'indulgenza plenaria applicabile per i defunti si può conseguire una sola volta e a queste condizioni: dopo essersi confessati e comunicati si fa visita ad una chiesa recitando il *Padre Nostro,* il *Credo,* e una preghiera secondo le intenzioni del Santo Padre. E questo dal mezzogiorno del 31 ottobre a tutto l'8 novembre anche visitando il cimitero.

CELEBRIAMO LA SPERANZA

Nel pomeriggio della festa dei Santi, il prossimo **1 novembre**, ci troveremo alle ore **15.00,** sia nel cimitero di Granze che di Camin, per una celebrazione della speranza in ricordo dei nostri cari defunti. Per chi vuole a Camin dopo la celebrazione in Centro Parrocchiale condivisione castagne e vino….
E così, pure allo stesso orario, nel giorno dei defunti il **2 novembre** con la **Celebrazione della S. Messa** sempre alle ore **15.00 per tutti defunti.**

Domenica 12 novembre

73a GIORNATA DEL RINGRAZIAMENTO

ringrazieremo il Signore e porteremo all' altare i frutti della terra…
chi crede può portare da casa anche indumenti, alimentari per famiglie bisognose della comunità.

E dopo ogni messa:
BENEDIZIONE MACCHINE
****

ore 12.30 in CENTRO PARROCCHIALE
Salone Melato a CAMIN
PRANZO COMUNITARIO ANTICHI SAPORI
chi vuole si prenoti in patronato
0498702674
****

e nel POMERIGGIO ore 15.30
castagne per tutti:
per piccoli, ragazzi, giovani, adulti, nonni, famiglie della Comunità.

"Fate quello che vi dirà"

n°44

Domenica XXXª del Tempo Ordinario 29 ottobre
Anno pastorale 2023
Sinodo

DOMENICA XXXª del Tempo Ordinario

MERCOLEDI' 1 NOVEMBRE
TUTTI I SANTI

Quel Dio che ha scelto come beati gli ultimi

Beato l'uomo, prima parola del primo salmo. Cui fa eco la prima parola del primo discorso di Gesù, sulla montagna: Beati i poveri. Cosa significa beato, questo termine un po' desueto e scolorito? La mente corre subito a sinonimi quali: felice, contento, fortunato. Ma il termine non può essere compresso solo nel mondo delle emozioni, impoverito a uno stato d'animo aleatorio. Indica invece uno stato di vita, consolida la certezza più umana che abbiamo e che tutti ci compone in unità: l'aspirazione alla gioia, all'amore, alla vita.
Beati, ed è come dire: in piedi, in cammino, avanti, voi poveri (A. Chouraqui), Dio cammina con voi; su, a schiena dritta, non arrendetevi, voi non violenti, siete il futuro della terra; coraggio, alzati e getta via il mantello del lutto, tu che piangi; non lasciarti cadere le braccia, tu che produci amore. Profondità alla quale non arriverò mai, Vangelo che continua a stupirmi e a sfuggirmi, eppure da salvare a tutti i costi; nostalgia prepotente di un mondo fatto di pace e sincerità, di giustizia e cuori puri, un tutt'altro modo di essere vivi.
Le beatitudini non sono un precetto in più o un nuovo comandamento, ma la bella notizia che Dio regala gioia a chi produce amore, che se uno si fa carico della felicità di qualcuno, il Padre si farà carico della sua felicità. Vostro è il regno: il Regno è dei poveri perché il Re si è fatto povero. La terra è dei miti perché il potente si è fatto mite e umile. A questa terra, imbevuta di sangue (il sangue di tuo fratello grida a me dal suolo), pianeta di tombe, chi regala futuro? Chi è più armato, più forte, più spietato? O non invece il tessitore di pace, il non violento, il misericordioso, chi si prende cura?
La seconda dice: Beati quelli che sono nel pianto. La beatitudine più paradossale: lacrime e felicità mescolate assieme, ma non perché Dio ami il dolore, ma nel dolore egli è con te. Dio è con te. *(Ermes Ronchi)*

GIOVEDI' 2 NOVEMBRE
COMMEMORAZIONE DI TUTTI I DEFUNTI

Signore Risorto,
tu sei vita che sgorga dalla morte;
sei l'annuncio di una solidarietà eterna
tra il cielo e la terra;
sei la possibilità di una vita
che la morte non può uccidere.
La fede in te ci aiuti
ad alzare lo sguardo dalla terra
e ci insegni a sperare;
ricordi alle nostre lacrime
che nulla finisce con la morte
e che in te, possiamo continuare
ad amare, anche coloro la cui morte
ci ha separato.
Ricordati, o Signore, dei tuoi fedeli,
che ci hanno preceduto
con il segno della fede
e dormono il sonno della pace.
Dona loro, o Signore,
e a tutti quelli che riposano in Cristo,
la beatitudine, la luce e la pace. Amen.

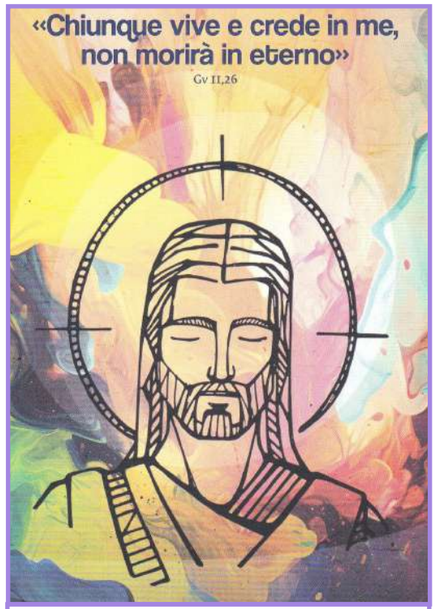

Crediamo i nostri cari defunti inseriti nella Pasqua di Cristo, viventi della stessa vita di Gesù.
Allora la nostra consolazione non toglie il dolore ma apre il nostro cuore alla speranza
(Vescovo Claudio Cipolla)

NUMERI UTILI Cell. dEzio3406407707
Parrocchia Camin Tel./ fax 0498702750 - **Granze** 049 718213 **www.parrocchiacamin**.it;
e-mail: parr.camin@gmail.com; **Centro Parrocchiale** 049 8702674 **Villa Bellini** 049 8702785 **Scuola dell'Infanzia Camin** 0498702442 **Granze** 049718316

LITURGIA della PAROLA - 29 ottobre XXXª domenica del Tempo Ordinario

Prima Lettura: Dal libro dell'Èsodo *22,20-26*
Se maltratterete la vedova e l'orfano la mia ira si accenderà contro di voi.
Così dice il Signore:
«Non molesterai il forestiero né lo opprimerai, perché voi siete stati forestieri in terra d'Egitto.
Non maltratterai la vedova o l'orfano. Se tu lo maltratti, quando invocherà da me l'aiuto, io darò ascolto al suo grido, la mia ira si accenderà e vi farò morire di spada: le vostre mogli saranno vedove e i vostri figli orfani. Se tu presti denaro a qualcuno del mio popolo, all'indigente che sta con te, non ti comporterai con lui da usuraio: voi non dovete imporgli alcun interesse. Se prendi in pegno il mantello del tuo prossimo, glielo renderai prima del tramonto del sole, perché è la sua sola coperta, è il mantello per la sua pelle; come potrebbe coprirsi dormendo? Altrimenti, quando griderà verso di me, io l'ascolterò, perché io sono pietoso». Parola di Dio. **Rendiamo grazie a Dio**
Salmo Responsoriale *Dal Salmo 17 (18)*
R. Ti amo, Signore, mia forza.

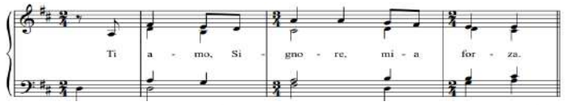

Ti amo, Signore, mia forza, Signore, mia roccia, mia fortezza, mio liberatore. **R/.** Mio Dio, mia rupe, in cui mi rifugio;
mio scudo, mia potente salvezza e mio baluardo. Invoco il Signore, degno di lode, e sarò salvato dai miei nemici. **R/.**
Viva il Signore e benedetta la mia roccia, sia esaltato il Dio della mia salvezza. Egli concede al suo re grandi vittorie, si mostra fedele al suo consacrato. **R/.**

Seconda Lettura: **Dalla prima lettera di san Paolo apostolo ai Tessalonicési** *1,5-10*
Fratelli, ben sapete come ci siamo comportati in mezzo a voi per il vostro bene. E voi avete seguito il nostro esempio e quello del Signore, avendo accolto la Parola in mezzo a grandi prove, con la gioia dello Spirito Santo, così da diventare modello per tutti i credenti della Macedònia e dell'Acàia. Infatti per mezzo vostro la parola del Signore risuona non soltanto in Macedonia e in Acaia, ma la vostra fede in Dio si è diffusa dappertutto, tanto che non abbiamo bisogno di parlarne.
Sono essi infatti a raccontare come noi siamo venuti in mezzo a voi e come vi siete convertiti dagli idoli a Dio, per servire il Dio vivo e vero e attendere dai cieli il suo Figlio, che egli ha risuscitato dai morti, Gesù, il quale ci libera dall'ira che viene.
Parola di Dio. **Rendiamo grazie a Dio**
Canto al Vangelo R. Alleluia, alleluia. Se uno mi ama, osserverà la mia parola, dice il Signore, e il Padre mio lo amerà e noi verremo a lui. **R. Alleluia.**
Dal vangelo secondo Matteo *22,34-40*
In quel tempo, i farisei, avendo udito che Gesù aveva chiuso la bocca ai sadducèi, si riunirono insieme e uno di loro, un dottore della Legge, lo interrogò per metterlo alla prova: «Maestro, nella Legge, qual è il grande comandamento?». Gli rispose: «"Amerai il Signore tuo Dio con tutto il tuo cuore, con tutta la tua anima e con tutta la tua mente". Questo è il grande e primo comandamento. Il secondo poi è simile a quello: "Amerai il tuo prossimo come te stesso". Da questi due comandamenti dipendono tutta la Legge e i Profeti».
Parola del Signore. **Lode a te o Cristo**

LITURGIA DELLA PAROLA 5 nov. XXXI domenica del T.O.
Malachia 1,14b-2,2b.8-10; salmo 130; 1a Tess. 2,7b-9.13; Matteo 23,1-12

1 novembre: SOLENNITA' di TUTTI I SANTI

LITURGIA DELLA PAROLA
Prima Lettura: Dal libro dell'Apocalisse di san Giovanni apostolo *7,2-4.9-14*
Io, Giovanni, vidi salire dall'oriente un altro angelo, con il sigillo del Dio vivente. E gridò a gran voce ai quattro angeli, ai quali era stato concesso di devastare la terra e il mare: «Non devastate la terra né il mare né le piante, finché non avremo impresso il sigillo sulla fronte dei servi del nostro Dio». E udii il numero di coloro che furono segnati con il sigillo: centoquarantaquattromila segnati, provenienti da ogni tribù dei figli d'Israele. Dopo queste cose vidi: ecco, una moltitudine immensa, che nessuno poteva contare, di ogni nazione, tribù, popolo e lingua. Tutti stavano in piedi davanti al trono e davanti all'Agnello, avvolti in vesti candide, e tenevano rami di palma nelle loro mani. E gridavano a gran voce: «La salvezza appartiene al nostro Dio, seduto sul trono, e all'Agnello». E tutti gli angeli stavano attorno al trono e agli anziani e ai quattro esseri viventi, e si inchinarono con la faccia a terra davanti al trono e adorarono Dio dicendo: «Amen! Lode, gloria, sapienza, azione di grazie, onore, potenza e forza al nostro Dio nei secoli dei secoli. Amen». Uno degli anziani allora si rivolse a me e disse: «Questi, che sono vestiti di bianco, chi sono e da dove vengono?». Gli risposi: «Signore mio, tu lo sai». E lui: Sono quelli che vengono dalla grande tribolazione e che hanno lavato le loro vesti, rendendole candide nel sangue dell'Agnello».
Parola di Dio. **Rendiamo grazie a Dio**
Salmo Responsoriale *Dal Salmo 23 (24)*
R. Ecco la generazione che cerca il tuo volto, Signore.

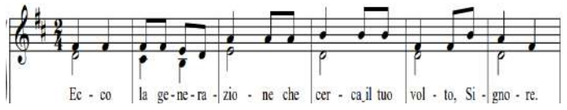

Del Signore è la terra e quanto contiene: il mondo, con i suoi abitanti. È lui che l'ha fondato sui mari e sui fiumi l'ha stabilito. **R/.** Chi potrà salire il monte del Signore? Chi potrà stare nel suo luogo santo? Chi ha mani innocenti e cuore puro, chi non si rivolge agli idoli. **R/.**
Egli otterrà benedizione dal Signore,
giustizia da Dio sua salvezza. Ecco la generazione che lo cerca, che cerca il tuo volto, Dio di Giacobbe. **R/.**

Seconda Lettura:
Dalla prima lettera di san Giovanni apostolo *3,1-3*
Carissimi, vedete quale grande amore ci ha dato il Padre per essere chiamati figli di Dio, e lo siamo realmente! Per questo il mondo non ci conosce: perché non ha conosciuto lui. Carissimi, noi fin d'ora siamo figli di Dio, ma ciò che saremo non è stato ancora rivelato. Sappiamo però che quando egli si sarà manifestato, noi saremo simili a lui, perché lo vedremo così come egli è.
Chiunque ha questa speranza in lui, purifica se stesso, come egli è puro. Parola di Dio. **Rendiamo grazie a Dio**
Al Vangelo R. Alleluia, alleluia. Venite a me, voi tutti che siete stanchi e oppressi, e io vi darò ristoro. **R. Alleluia.**

† Dal vangelo secondo Matteo *5,1-12a*
In quel tempo, vedendo le folle, Gesù salì sul monte: si pose a sedere e si avvicinarono a lui i suoi discepoli. Si mise a parlare e insegnava loro dicendo:
«Beati i poveri in spirito, perché di essi è il regno dei cieli.
Beati quelli che sono nel pianto, perché saranno consolati.
Beati i miti, perché avranno in eredità la terra.
Beati quelli che hanno fame e sete della giustizia,
perché saranno saziati.
Beati i misericordiosi, perché troveranno misericordia.
Beati i puri di cuore, perché vedranno Dio.
Beati gli operatori di pace, perché saranno chiamati figli di Dio.
Beati i perseguitati per la giustizia, perché di essi è il regno dei cieli.
Beati voi quando vi insulteranno, vi perseguiteranno e, mentendo, diranno ogni sorta di male contro di voi per causa mia. Rallegratevi ed esultate, perché grande è la vostra ricompensa nei cieli». Parola del Signore.
Lode a te o Cristo

Domenica	29 ott.	***Domenica XXXª T.O. -*** *Assemblea Sinodo 15.30/18.30 in Seminario*
Lunedì	30 ott.	Ore 21.00 in canonica Consiglio per gli affari economici
Martedì	31 ott.	ore 13.15 incontro catechisti 2a elem.
Mercoledì	1 nov.	Tutti i Santi - ore 15.00 Celebrazione della Speranza in cimitero
Giovedì	2 nov.	Commemorazione di tutti i defunti - ore 15.00 S. Messa in cimitero
Venerdì	3 nov.	
Sabato	4 nov.	ore 16.00/18.30 Confessioni - ore 15 4° Gruppo di Inizi. Crist. Ore 15.30 Fraternità 1 in Villa Bellini
Domenica	5 nov.	ore 9.30 incontro catechesi genitori e piccoli di 2a elementare in Villa Bellini

Il Patronato è aperto dalle 15.30 alle 18.30 e al giovedì mattina e domenica mattina dalla 9.00 alle 12.00. Alla sera dalle 21.00 alle 23.00.VIENI!

OTTOBRE MISSIONARIO 2023

AMOREVOLI domenica 29 ottobre

«qual è il grande comandamento?» *Mt 22, 36*
Al termine del mese missionario siamo chiamati ad annunciare il Vangelo con le parole e le opere, in un continuo impegno di solidarietà.
GRAZIE PER LA GENEROSITA': Domenica scorsa, Giornata Missionaria mondiale, abbiamo raccolto
A Granze: buste in chiesa € 250 - Fiori € 88
A Camin: buste in chiesa € 775 - Fiori € 339
Il Signore benedice chi dona con gioia... !

E' un progetto del Comune di Padova… per accogliere studenti universitari. Non si tratta di un rapporto di tipo assistenziale ma di una convivenza all'insegna della solidarietà, della condivisione e della tolleranza a partire da un regolare contratto di locazione. Telefonare in parrocchia….

È «amore» la parola chiave del Vangelo

Non amare è solo un lento morire. Lentamente muore chi non ama, chi non trema per una persona, di quell'amore che ripulisce gli occhi, che "fa vedere le persone come le vede la divinità, che muove il sole e le altre stelle e muove tutto in noi" (M. Gualtieri), che scava pietre per costruire case, cha fa nascere abbracci per ritrovarci interi, che fa sorgere arcobaleni che indicano la via. Amerai Dio con tutto il cuore. Qualcuno ha proposto un'altra traduzione: amerai Dio con tutti i tuoi cuori. Come a dire: con il tuo cuore di luce e anche con il cuore d'ombra; con il cuore che crede e anche con il cuore che dubita; quando splende il sole e quando si fa buio; a occhi chiusi quando hai un po' paura, e perfino con le lacrime. Lo amerai come puoi, meglio che puoi, con ciò che hai, magari col fiatone. Ma con tutta la tua anima, cioè con tutta intera la tua vita. Con tutta la tua mente . Ermes Ronchi)

ACCOGLI UNA PERSONA RIFUGIATA

È un altro progetto sostenuto da Comune, Gruppo Refugees Welcome Italia e Orizzonti. Il periodo minimo di accoglienza è di 6 mesi … si è accompagnati…! Telefonare in parrocchia….

MINI CAMPOSCUOLA INVERNALE per ragazzi medie e elementari a Posina: dal martedì 26 al sabato 30 dicembre. Le iscrizioni sono già aperte in Centro Parrocchiale! Quota di partecipazione € 120… VIENI e AFFRETTATI… i posti sono limitati!

E' GIA' ORA DI PRESEPIO: , vogliamo riprendere e continuare anche quest'anno la bellissima tradizione della nostra chiesa di Camin.

UN APPELLO e UN INVITO: c'è bisogno di essere in di più e di forze nuove. Per chi è interessato telefonare a don Ezio 3406407707 o a Paolo 3396137812

DOMENICA 5 novembre: riprendiamo in Centro parrocchiale Salone Melato la **PROIEZIONE FILM** per ragazzi e, genitori, famiglie! **Alle ore 15.30.** Stiamo cercando, come primo, un film bellissimo ! A sorpresa….

GRAZIE

e... sempre

c'è bisogno della nostra solidarietà
DIAMO IL NOSTRO AIUTO ALLE NOSTRE PARROCCHIE:
nelle forme consuete: offerte in chiesa, ricorrenze varie, in memoria dei nostri cari defunti o altro Ricordiamo anche il "mattone" 250 € o il "mattoncino" (50 €). Si può, come hanno già fatto tanti, fare un BONIFICO
Ecco gli IBAN:
Parrocchia SS. Salvatore
Intesa San Paolo
IT77H0306912171100000006330
Parr. Granze Monte dei Paschi
IT05R0103012156000061105015

NELLA CASA DEL PADRE. Ricordiamo al Signore la nostra sorella **MARISA FRANCHIN,** di anni 88, di Camin, coniugata con Bertocco Bruno., Veneziana di origine, ha seguito il marito spostandosi per motivi di lavoro. aveva una fede profonda che la portava ad essere sempre presente in chiesa finchè ha potuto; , è stata buona e semplice; ha affrontato la vita con forza e speranza, si è spesa con dedizione e sacrificio in famiglia. Ha portato la croce della sofferenza sino in fondo, accompagnata con dedizione dai suoi e dalla fedele Irina.
Siamo solidali con Bruno, le figlie Rossella, Cinzia , il fratello Daniele e tutti i familiari.

5 PER MILLE

PER IL PATRONATO di CAMIN
Circolo NOI
Nella tua denuncia dei redditi oltre all'8Xmille puoi mettere la firme anche per il 5Xmille. Finora abbiamo ricevuto circa 7000 € ogni anno… possiamo fare di più…. Ecco il codice fiscale da mettere:
92234120282
Gli esonerati dalla presentazione del CUD possono portarlo in canonica e , tramite Curia, si provvederà a inviarli gratuitamente. **E poi TESSERIAMOCI:** anche per i collaboratori vari, giovani e adulti è importante essere tesserati al NOI… per essere assicurati!