CALENDARIO LITURGICO
25 novembre - 3 dicembre 2023

ORARI SS. MESSE
Festive Camin: *8 –10.30 -18.30* ***Granze:*** 9.30
Feriali e prefestiva *a Granze 18.00 - a Camin 18.30*
CONFESSIONI: *Sabato dalle ore 16.00 alle ore 18.30*

CAMIN	**Sabato**	**25 nov.**	S. Messa ore 18.30 - d.ti Frasson Vittorio, Irma, Duilio, Romano, Renato e Rita; d.ti Segato Romano, Maria Ugo e Aurora; def. Zanardo Roberto; def. Busca Paolo (7°)
	Domenica **Cristo Re dell'Universo**	**26 nov.**	S. Messa ore 8.00 - d.ti per la COMUNITA' S. Messa ore 10.30 - d.ti fam. Borgato Giovanni; d.ti Baliello Carlo, Attilio e Pierina d.ti Menegazzo Orlando, Oreste e Bordin Ermenegilda; def. Cesari Anita e Bettio Giuseppe S. Messa ore 18.30 - d.ti Salmaso Santo, Giannina , Fernanda e Maurizio; def. Emma e Giorgio
	Lunedì	**27 nov.**	S. Messa ore 18.30 - def. Callegaro Gabriella
	Martedì	**28 nov.**	S. Messa ore 18.30 - d.to Barzon Livio
	Mercoledì	**29 nov.**	S. Messa ore 18.30 - d.to Pasquato Ivano
	Giovedì	**30 nov.**	S. Messa ore 18.30 - ***S. Andrea ap.*** d.ti Plinio e Romilda
	Venerdì	**1 dic.**	S. Messa ore 18.30 - d.te Elda e Palmira
	Sabato	**2 dic.**	S. Messa ore 18.30 - d.ti Irma Nardo in Grigoletto; d.ti Squizzato Ines, Canton Dino e Ennio; def. Paggetta bellino, Innocenza, Giancarlo, Pagnin Antonio e Adelina; def. Pagnin Anna, Fadò Renzo e Fabio, Garoli Pietro
	Domenica **1ª domenica di Avvento**	**3 dic.**	S. Messa ore 8.00 - d.ti Baldan Rosina, Bruno, Antonio, Adele, sr. Lorenziana e fratelli Tibaldo S. Messa ore 10.30 - def. Scandilori Bruno, De Zuani Romano, Donati Giuseppina, Mariapia, Liliana d.ti Forato Vittorio, Carmela, Bruno, Marisa e Giuseppe S. Messa ore 18.30 - def. De Toni Maria Vittoria e Conti Giuseppe
GRANZE	**Sabato**	**25 nov.**	S. Messa ore 18.00 - per la COMUNITA'
	Domenica ***Cristo Re dell'Universo***	**26 nov.**	S. Messa ore 9.30 - d. Luise Secondo, Assunta, Paola, Albina, Gianfranco - d. fam. Moro e Grigoletto
	Giovedì	**30 nov.**	S. Messa ore 18.00 - per la COMUNITA' -
	Sabato	**2 dic.**	S. Messa ore 18.00 - per la COMUNITÀ
	Domenica	**3 dic.**	S. Messa ore 9.30 - d.ti Cecchinato Achille, Angelo, Giulia, Severino, Emma, Amabile, Gino e Walter

IN QUESTA DOMENICA 26 NOVEMBRE:
festa di Cristo Re
Anniversari di matrimonio.

Alla messa delle 9.30 a Granze e delle 10.30 a Camin festeggiamo gli sposi che ricordano… 1/2/…5/ 30 / 40 / 50 / 60 / e ……..ogni anniversario…. E' una occasione per ringraziare il Signore che ci accompagna con la sua presenza di forza e di serenità.
E dopo la celebrazione un festoso brindisi in patronato….
Auguri a tutti con un ricordo al Signore perché li accompagni ancora per una esperienza sempre più viva di amore e realizzi i desideri del loro cuore! Un piccolo segno di augurio accompagnerà le coppie….

DOMENICA 3 DICEMBRE
1a domenica di avvento

- Inizia la preparazione al Santo Natale e la Chiara Stella(!?). I diversi gruppi e tutti sono chiamati a organizzarsi: il Signore viene, andiamogli incontro!...
- Un impegno per tutti: l'appuntamento a incontrare il Signore alla **Messa domenicale…**genitori e ragazzi sono invitati. E' la più bella preparazione….
- Poi **i segni dell'ATTESA: la LAMPADA, il DESERTO, i POVERI, la TENDA** ci accompagneranno con un impegno settimanale… fino alla novena davanti alla Villa prima dell'inizio della scuola al mattino dal 16 al 23 dicembre

CARITAS: MERCATINO DI NATALE
VESTIARIO NUOVO E SEMINUOVO
ADDOBBI NATALIZI

Sabato 25 novembre ore 16.00/18.00
Domenica 26 novembre ore 8.00/12.00

Anche in questo sabato pomeriggio e in questa domenica il Gruppo Caritas è attivo nell'offrirci varie cose…. Troviamo tutto il materiale in esposizione a fianco della chiesa di Camin e in sala Sant'Antonio.
Come sempre ringraziamo la Caritas e quanti approfitteranno per acquistare qualcosa … Il ricavato va per situazioni di necessità e di povertà…. !

E' GIA' ORA DI PRESEPIO:
i ragazzi si diano da fare… il tema è: **"Pose la sua tenda in mezzo a noi…" Mandare foto via WhatsApp**

UN APPELLO e UN INVITO:
per il presepio in chiesa c'è bisogno di essere in di più e di forze nuove. Per chi è interessato telefonare a don Ezio 3406407707 o a Paolo 3396137812.

MINI CAMPOSCUOLA INVERNALE per ragazzi
medie e elementari a Posina:
dal martedì 26 al sabato 30 dicembre.
Le iscrizioni sono già aperte in Centro Parrocchiale! Quota di partecipazione € 120… Saranno giorni bellissimi… di sole, di giochi, di preghiera e di avventura ! !

GRAZIE e… sempre
c'è bisogno della nostra solidarietà
DIAMO IL NOSTRO AIUTO ALLE NOSTRE PARROCCHIE:
nelle forme consuete….Si può, come hanno già fatto tanti, fare un BONIFICO . Ecco gli IBAN:
Parrocchia SS. Salvatore Intesa San Paolo
IT77H0306912171100000006330
Parr. Granze Monte dei Paschi
IT05R0103012156000061105015

5 PER MILLE PER IL
PATRONATO di CAMIN
Circolo NOI
Nella tua denuncia dei redditi oltre all'8Xmille puoi mettere la firme anche per il 5Xmille. Finora abbiamo ricevuto circa 7000 € ogni anno… possiamo fare di più….
Ecco il codice fiscale da mettere:
92234120282

"Fate quello che vi dirà"

n°48

Domenica CRISTO RE dell'Universo 26 novembre
Anno pastorale 2023
Sinodo

DOMENICA CRISTO RE DELL' UNIVERSO

LE BILANCE DEL SIGNORE

Una scena potente, drammatica, detta del "giudizio universale", ma che in realtà è la rivelazione della verità ultima sull'uomo e sulla vita, su ciò che rimane quando non rimane più niente: l'amore. Perché il tempo dell'amore è più lungo del tempo della vita. La scena risponde a una domanda antica quanto l'uomo: cosa hai fatto di tuo fratello? La Parola offre in risposta sei opere ordinarie, poi apre una feritoia straordinaria: ciò che avete fatto a uno dei miei fratelli più piccoli, l'avete fatto a me! Gesù stabilisce un legame così stretto tra sé e gli uomini, da giungere a identificarsi con loro: l'avete fatto a me! Il povero è come Dio, è corpo e carne di Dio.

Il cielo che il Padre abita sono i suoi figli.E capisco che a Dio manca qualcosa: all'amore manca di essere amato. È lì nell'ultimo della fila, mendicante di pane e di casa per i suoi amati: li vuole tutti dissetati, saziati, vestiti, guariti, consolati. E finché uno solo sarà sofferente, lo sarà anche lui. Davanti a questo Dio resto incantato, con lui mi sento al sicuro. E così farò anch'io, mi prenderò cura di un fratello, lo terrò al sicuro al riparo del mio cuore. Mi è d'immenso conforto sentire che il tema del giudizio non sarà il male ma il bene; non peccati, debolezze, difetti, ma gesti buoni, briciole gentili.

Le bilance di Dio non sono tarate sul male, ma sulla bontà; non pesano tutta la nostra vita, ma solo la parte buona di essa. In principio e nel profondo, non è il male che revoca il bene, è invece il bene che revoca il male delle nostre vite. Sulle bilance del Signore una spiga di buon grano pesa più di tutta la zizzania del campo. Gesù mostra così che il "giudizio" è divinamente truccato, è chiaramente parziale, perché sono ammesse sole le prove a discarico.

Alla sera della vita saremo giudicati sull'amore (Giovanni della Croce), non su colpe o pratiche religiose, ma sul laico, umanissimo addossarci il dolore dell'uomo. La via cristiana non si riduce però a compiere delle buone azioni, deve restare scandalosa, più alta, provocatoria, ripetere che il povero è casa di Dio! Un Dio innamorato che canta per ogni figlio il canto esultante di Adamo per la sua donna: "Veramente tu sei carne della mia carne, respiro del mio respiro, corpo del mio corpo". Poi ci sono anche quelli mandati via. La loro colpa? Hanno scelto la lontananza: lontano da me, voi che siete stati lontani dai fratelli. Non hanno fatto del male ai poveri, non li hanno umiliati o derisi, semplicemente non hanno fatto niente. Omissione di fraternità. Isolamento da paura perché "l'inferno sono gli altri" (J.P. Sartre). Invece no, il vangelo risponde: "mai senza l'altro". Il Signore non guarderà a me, guarderà attorno a me, a quelli di cui mi son preso cura. Senza, non c'è paradiso.

SIGNORE, QUANDO ?

Come valutare un'esistenza,
Signore,
da che cosa far dipendere
la sua riuscita o
un cocente fallimento?
Sono importanti
il successo raggiunto,
il potere, i titoli, gli onori,
i beni accumulati,
le imprese fondate?
Oppure risulta decisivo
una corretta professione
di fede, un atteggiamento
devoto e ortodosso,
capace di grandi imprese
ascetiche?
Tu sembri avere un parere
tutto tuo su ciò che è proprio
determinante.
E lo fai dipendere da azioni
del tutto concrete
e alla portata di mano
come sfamare, dissetare,
vestire, alloggiare,
visitare, curare...
Sì, è su questo che
verremo giudicati
e la nostra avventura umana
apparirà degna di questo nome
se avremo contribuito a
soddisfare i bisogni fondamentali
del nostro prossimo.
Se ci saremo fatti carico delle
sue necessità,
se gli avremo cercato un lavoro
equo, se lo avremo liberato dalle
catene, dalle dipendenze, dalle
servitù, ma anche dagli stracci
della penuria di tutto ciò
che in lui umilia il tuo volto.

Con sabato 2 dicembre termina l'Anno liturgico… Domenica 3 dicembre è la prima domenica di Avvento, in preparazione al Natale. Di domenica in domenica (sono quattro le tappe) siamo chiamati a intensificare questa preparazione…. ***Già siamo invitati Giovedì 30 in chiesa a Camin alle ore 21.00 per prepararci : sarà un Centro di Ascolto sulla Parola della 1a domenica di Avvento:***
E sabato 2 dic, alle ore 9.00, lodi e meditazione in cappellina della Chiesa a Camin
NON MANCHIAMO !

NUMERI UTILI Cell. dEzio3406407707
Parrocchia Camin Tel./ fax 0498702750 - **Granze** 049 718213 **www.parrocchiacamin**.it;
e-mail: parr.camin@gmail.com; **Centro Parrocchiale** 049 8702674 **Villa Bellini** 049 8702785 **Scuola dell'Infanzia Camin** 0498702442 **Granze** 049718316

Domenica	26 nov.	**Cristo Re** ore 9.30 incontro 3° gr. i.c. in villa Bellini– ore 15.30 assemblea SINODO
Lunedì	27 nov.	Il Patronato è aperto dalle 15.30 alle 18.30 e al giovedì mattina e domenica mattina dalla 9.00 alle 12.00. Alla sera dalle 21.00 alle 23.00. VIENI!
Martedì	28 nov.	
Mercoledì	29 nov.	
Giovedì	30 nov.	***San Andrea apostolo -*** *ore 10.00/ 12.00 Congrega sacerdoti a Spirito Santo* **ore 21.00 Centro di ascolto in preparazione all'avvento in chiesa a Camin**
Venerdì	1 dic.	
Sabato	2 dic.	Ore 11.00 prove chierichetti; ore 15.00 incontro V° gr. Iniz. Crist. in Villa Bellini; ore 15.30 "prima celebrazione penitenziale" 4° gr. Iniz. Crist. in chiesa a Camin; ore 16.00/18.30 Confessioni in Chiesa
Domenica	3 dic.	**1ª dom. Avvento– Iniziazione Cristiana:** ore 9.30 incontro 3° gr. bambini, 2° gr. bambini e genitori , gr. fraternità 1, in Villa Bellini– ore 10.30 Consegna della Croce per il 3° gruppo

LITURGIA della PAROLA - 26 novembre Cristo Re dell'Universo

LITURGIA DELLA PAROLA
Prima Lettura: Dal libro del profeta Ezechièle *34,11-12.15-17*
Così dice il Signore Dio: Ecco, io stesso cercherò le mie pecore e le passerò in rassegna. Come un pastore passa in rassegna il suo gregge quando si trova in mezzo alle sue pecore che erano state disperse, così io passerò in rassegna le mie pecore e le radunerò da tutti i luoghi dove erano disperse nei giorni nuvolosi e di caligine. Io stesso condurrò le mie pecore al pascolo e io le farò riposare. Oracolo del Signore Dio. Andrò in cerca della pecora perduta e ricondurrò all'ovile quella smarrita, fascerò quella ferita e curerò quella malata, avrò cura della grassa e della forte; le pascerò con giustizia. A te, mio gregge, così dice il Signore Dio: Ecco, io giudicherò fra pecora e pecora, fra montoni e capri. Parola di Dio. **Rendiamo grazie a Dio**
Salmo Responsoriale *Salmo 22 (23)*
R. Il Signore è il mio pastore: non manco di nulla.

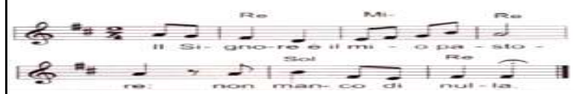

Il Signore è il mio pastore: non manco di nulla. Su pascoli erbosi mi fa riposare. Ad acque tranquille mi conduce. **R/.** Rinfranca l'anima mia, mi guida per il giusto cammino a motivo del suo nome. R/. Davanti a me tu prepari una mensa sotto gli occhi dei miei nemici. Ungi di olio il mio capo; il mio calice trabocca. **R/.**
Sì, bontà e fedeltà mi saranno compagne tutti i giorni della mia vita, abiterò ancora nella casa del Signore per lunghi giorni. **R/.**
Seconda Lettura
Dalla prima lettera di san Paolo apostolo ai Corìnzi
15,20-26.28
Fratelli, Cristo è risorto dai morti, primizia di coloro che sono morti. Perché, se per mezzo di un uomo venne la morte, per mezzo di un uomo verrà anche la risurrezione dei morti. Come infatti in Adamo tutti muoiono, così in Cristo tutti riceveranno la vita. Ognuno però al suo posto: prima Cristo, che è la primizia; poi, alla sua venuta, quelli che sono di Cristo. Poi sarà la fine, quando egli consegnerà il regno a Dio Padre, dopo avere ridotto al nulla ogni Principato e ogni Potenza e Forza. È necessario infatti che egli regni finché non abbia posto tutti i nemici sotto i suoi piedi. L'ultimo nemico a essere annientato sarà la morte. E quando tutto gli sarà stato sottomesso, anch'egli, il Figlio, sarà sottomesso a Colui che gli ha sottomesso ogni cosa, perché Dio sia tutto in tutti. Parola di Dio. **Rendiamo grazie a Dio**
Canto al Vangelo: **R. Alleluia, alleluia.** Benedetto colui che viene nel nome del Signore! Benedetto il Regno che viene, del nostro padre Davide! **R. Alleluia.**
† Dal vangelo secondo Matteo *25,31-46*
In quel tempo, Gesù disse ai suoi discepoli: «Quando il Figlio dell'uomo verrà nella sua gloria, e tutti gli angeli con lui, siederà sul trono della sua gloria. Davanti a lui verranno radunati tutti i popoli. Egli separerà gli uni dagli altri, come il pastore separa le pecore dalle capre, e porrà le pecore alla sua destra e le capre alla sinistra. Allora il re dirà a quelli che saranno alla sua destra: "Venite, benedetti del Padre mio, ricevete in eredità il regno preparato per voi fin dalla creazione del mondo, perché ho avuto fame e mi avete dato da mangiare, ho avuto sete e mi avete dato da bere, ero straniero e mi avete accolto, nudo e mi avete vestito, malato e mi avete visitato, ero in carcere e siete venuti a trovarmi". Allora i giusti gli risponderanno: "Signore, quando ti abbiamo visto affamato e ti abbiamo dato da mangiare, o assetato e ti abbiamo dato da bere? Quando mai ti abbiamo visto straniero e ti abbiamo accolto, o nudo e ti abbiamo vestito? Quando mai ti abbiamo visto malato o in carcere e siamo venuti a visitarti?". E il re risponderà loro: "In verità io vi dico: tutto quello che avete fatto a uno solo di questi miei fratelli più piccoli, l'avete fatto a me". Poi dirà anche a quelli che saranno alla sinistra: "Via, lontano da me, maledetti, nel fuoco eterno, preparato per il diavolo e per i suoi angeli, perché ho avuto fame e non mi avete dato da mangiare, ho avuto sete e non mi avete dato da bere, ero straniero e non mi avete accolto, nudo e non mi avete vestito, malato e in carcere e non mi avete visitato". Anch'essi allora risponderanno: "Signore, quando ti abbiamo visto affamato o assetato o straniero o nudo o malato o in carcere, e non ti abbiamo servito?". Allora egli risponderà loro: "In verità io vi dico: tutto quello che non avete fatto a uno solo di questi più piccoli, non l'avete fatto a me". E se ne andranno: questi al supplizio eterno, i giusti invece alla vita eterna». Parola del Signore. **Lode a te o Cristo**

LITURGIA DELLA PAROLA 3 dic. 1ª domenica di Avvento
Isaia 63,16b-17,1b;64,2b-7;Salmo 79; 1 Corinzi1,3-9;Marco 13,33-37

NELLA CASA DEL PADRE: ricordiamo al Signore della vita i nostri fratelli

PAOLO BUSCA, di anni 74, di Camin, coniugato con Susy Pedron.
Ci ha lasciato in pochi giorni, lasciando nello sgomento i suoi cari e tutti noi. La presenza numerosa è stata ad indicare l'amicizia e il posto che aveva in tanti. Uomo forte , lo ricordiamo amante della vita, della compagnia, appassionato di tante cose. Al primo posto c'era la sua famiglia: per le sue donne stravedeva… e poi c'era il lavoro di cui era appassionato.
Nel vangelo della Messa c'era l'immagine del grembiule caratteristico di chi serve: e lui lo indossava nel servire la gente con competenza, gusto e professionalità sino agli ultimi giorni. Ora lo crediamo nella festa eterna, al banchetto del cielo… Siamo accanto alla moglie, alle figlie Giorgia e Ilaria e a tutti i familiari.

ANNA PAGNIN, di anni 94, di Camin, vedova Fado Renzo. Carica di anni ma insieme di generosità, dedizione, gioia di vivere. Lei e il caro marito Renzo erano il punto di riferimento per i sei figli. Come mamma, sposa e nonna ha saputo vivere in pienezza la sua vocazione. E questo in forza di una fede profonda che la portava a cercare sempre la volontà del Signore che incontrava nella preghiera e nei sacramenti. Ha vissuto sui sentieri delle "Beatitudini", il programma che Gesù ha dato a ogni cristiano. Ora sicuramente è in cielo assieme al marito e al figlio Fabio che l'hanno preceduta.

Dall'alto continuerà ad accompagnare i suoi e la sua e nostra comunità di Camin cui era particolarmente legata. La nostra solidarietà va alle figlie Emanuela, Roberta, Simonetta, Cristina, Michela e a tutti i nipoti e pronipoti.

GIANFRANCO BOSCARO, di Granze, di anni 79, coniugato con Mirella Franco. Se n'è andato in pochi giorni lasciando i familiari e tutti noi nel dolore e senza parole. Ci rimane il ricordo di tutta una vita preziosa spesa per la famiglia e per il lavoro. Erano le sue passioni in cui si è distinto con generosità e con il suo fare discreto, che lo rendeva amabile ai suoi e vero amico di tante persone. Quando c'era qualche bisogno lui c'era e non si tirava indietro. E' stato fedele nei suoi impegni e gioiosamente attivo nei suoi giorni. Per questo ora va a cogliere il premio promesso nel Vangelo ai servi fedeli! Siamo accanto a la moglie Mirella, alle figlie Marika e Romina, ai fratelli, nipoti e a tutti i familiari. Lo consegneremo al Signore lunedì 27 novembre alle ore 15.30 nella chiesa di Granze.

Il 26 novembre è la Giornata del Sovvenire

I sacerdoti, vero motore delle parrocchie, vanno sostenuti anche economicamente. Questo il messaggio della Giornata di sensibilizzazione per il sostentamento del clero che viene celebrata domenica 26 novembre in tutte le parrocchie d'Italia. «Il sostegno alla missione dei sacerdoti – ha affermato Pierluigi Proietti, incaricato diocesano del Sovvenire, Servizio per la promozione del sostegno economico alla Chiesa cattolica – deve essere prima di tutto un gesto dei laici per sentirsi parte della famiglia di famiglie che è la Chiesa».
Tutte le offerte sono deducibili cioè chi le versa può dedurle dalle tasse fino a 1.032, 91 euro ogni anno, ed è possibile contribuire sempre, tutti i giorni dell'anno, anche più volte l'anno, sia con un contributo diretto, sia mediante conto corrente postale o bonifico: 1) **CONTO CORRENTE POSTALE** - Utilizza il bollettino ccp n. 57803009 per il versamento alla posta 2) **Bonifico bancario a Intesa San Paolo** IBAN: IT 33 A 03069 03206 100000011384 da effettuare a favore dell'Istituto Centrale Sostentamento Clero, con causale "Erogazioni liberali art. 46 L.222/85.
Il contributo versato a favore dell'Istituto Centrale per il Sostentamento del Clero è deducibile dal reddito complessivo delle persone fisiche fino ad un tetto massimo di 1.032,91 euro annui.

GIOVANI: SALTO NEL BUIO O MOTIVO DI SPERANZA?

Viviamo in un tempo di cambiamento. Ne parliamo da decenni, anche a livello ecclesiale; basta riandare con la memoria ai numerosi documenti che la stessa Chiesa italiana ha dedicato a questo tema, e all'evangelizzazione in questo contesto mutato. A forza di parlarne, è come se il cambiamento fosse diventato semplicemente una realtà da conoscere, una categoria per interpretare un mondo che sta di fronte a noi. In effetti è una realtà che tocca profondamente ciò che sta dentro di noi, che ci trasforma in continuazione e chiede di stare in un dialogo nuovo con il contesto in cui viviamo e di cui siamo parte. Papa Francesco ne parla spesso nei suoi interventi, definendo quello di oggi un cambio d'epoca; non un cambio d'abito, ma di pelle.
E riguarda anche la fede: come è possibile immaginare che il modo di credere avvenga al di fuori di ciò che accade attorno a noi e che si riflette in noi? Il mondo giovanile è quello in cui si rispecchia in modo più chiaro, più naturale, più profondo questo processo e tocca tutti gli aspetti dell'esistenza. Lo sguardo ai giovani può costituire la fessura efficace da cui guardare la realtà, in Italia e nelle società occidentali; attraverso di loro si getta uno sguardo sul futuro, in loro vi sono gli indizi del mondo che verrà. Certo i giovani sono il presente, ma sono anche il futuro. Possono aiutare a rinnovarci, a restare contemporanei, a non rinchiuderci nelle nostre abitudini, nella ripetizione, nei pensieri già pensati. Il loro è un punto di vista prezioso, non per chiuderci nella riflessione su una generazione, ma per gettare uno sguardo sul mondo e sulla Chiesa che verrà.
Complice dei cambiamenti è la presenza massiccia della tecnologia che apre a possibilità impensate, con l'accelerazione che essa imprime a tutti i processi: il senso di onnipotenza che, a torto o a ragione, si accompagna a ciò, rendendo sempre più debole la percezione del limite e più faticosa la definizione della propria identità; lo sfumare dei confini, non solo geografici ma anche quelli che riguardano l'età e i generi…
La facilità con cui ad ogni istante una persona può essere altrove rispetto a dove si trova, tutte le persone cui è accanto, la situazione in cui è immersa influisce anche sul modo di pensare se stessi, il proprio rapporto con la realtà, con il tempo e con lo spazio. La distanza non costituisce più un limite attraverso il quale si imparano la mancanza, il desiderio, l'attesa. L'altrove sembra essere più attraente del qui e ora.
La realtà pare aver perso la sua consistenza. La velocità è l'impronta della vita di oggi: abbiamo a disposizione molte più opportunità di un tempo, eppure questo non ha contribuito a rendere più tranquillo il nostro ritmo di vita. La nostra è una vita di corsa, quasi che gli strumenti che abbiamo a disposizione condizionino verso una progressiva accelerazione.
In questo contesto, nel disagio che tutti stiamo vivendo in questi giorni per quanto succede e che vede protagonisti i giovani, siamo chiamati a interrogarci, a verificarci, forse anche a pregare un po' di più per aprirci alla Speranza che non delude…. Gesù, che era giovane (!) ,indichi le strade da percorrere ...

5 X MILLE PER
IL PATRONATO di CAMIN
Circolo NOI

Nella tua denuncia dei redditi oltre all' 8Xmille puoi mettere la firme anche per il 5Xmille. Finora abbiamo ricevuto circa 7000 € ogni anno… possiamo fare di più…. Ecco il codice fiscale da mettere:
92234120282
Gli esonerati dalla presentazione del CUD possono portarlo in canonica e , tramite Curia, si provvederà a inviarli gratuitamente.
E poi TESSERIAMOCI:
anche per i collaboratori vari, giovani e adulti è importante essere tesserati al NOI… per essere assicurati!

DOTTORATO ALLA MEMORIA PER DANIELA CAMANA

Scomparsa il 9 maggio, ad appena 44 anni, era originaria di Belluno, ma la consideriamo una della nostra comunità di Camin. Con commozione abbiamo vissuto questo momento nel ricordo di com'era e riconoscendo il suo lavoro di ricercatrice…. La sua tesi era pronta… ma non è riuscita a discuterla.
Giustamente l'Università riconosce il sua lavoro con il "Dottorato in Ingegneria industriale" Era appassionata dell'ambiente e la sua tesi è uno studio sulla valutazione della gestione ambientale… Tema più che mai urgente!

Condividiamo questo momento con Andrea, il marito, i figli Lucia e Marco, i genitori, i familiari e amici …
In un momento di grande sofferenza per quanto capita attorno a noi, riconosciamo ancora con gratitudine quanto ha lasciato come eredità preziosa e conserviamo la sua testimonianza di "dottore" e soprattutto di mamma e sposa. La sua presenza è e rimarrà sempre tra noi!